Csatlakozik a V-02-es számú rajzhoz

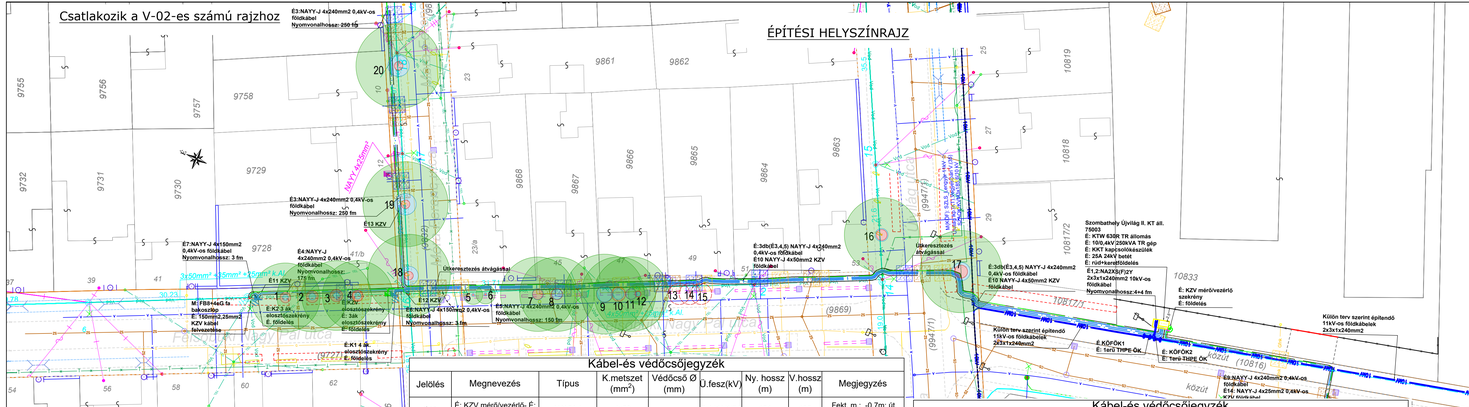
ÉPÍTÉSI HELYSZÍNRAJZ
É3:NAYY-J 4x240mm2 0,4kV-os földkábel Nyomvonalhossz: 250 fm
É3:NAYY-J 4x240mm2 0,4kV-os földkábel Nyomvonalhossz: 250 fm
É7:NAYY-J 4x150mm2 0,4kV-os földkábel Nyomvonalhossz: 3 fm
É4:NAYY-J 4x240mm2 0,4kV-os földkábel Nyomvonalhossz: 175 fm
É11 KZV
É12 KZV
É13 KZV
É14 KZV
É10 KZV
É10:NAYY-J 4x150mm2 0,4kV-os földkábel Nyomvonalhossz: 3 fm
É9:NAYY-J 4x240mm2 0,4kV-os földkábel Nyomvonalhossz: 150 fm
Ütközésvizsgálat átvágásai
É:3db(É3,4,5) NAYY-J 4x240mm2 0,4kV-os földkábel
É10 NAYY-J 4x50mm2 KZV földkábel
É:3db(É3,4,5) NAYY-J 4x240mm2 É: 0,4V-os földkábel
É10 NAYY-J 4x50mm2 KZV földkábel
Szombathely Üvöög II. KT áll. 78803
É: KTW 630B TR állomás
É: 10/0,4kV,250kVA TR gép
É: KKT kapcsolókészülék
É: 25A 24kV betét
É: rúd+karelőfödémes
É1,2:NAZXS(F)2Y 2x3x1x240mm2 10kV-os földkábel
Nyomvonalhossz:444 fm
É: KKV mérővezérlő szekrény
É: földelés
Külön terv szerint építendő 11kV-os földkábelek 2x3x1x240mm2
É:KÖRÖK1
É: Terü TIPE OK
É: KÖRÖK2
É: Terü TIPE OK
É:NAYY-J 4x240mm2 0,4kV-os földkábel
É14: NAYY-J 4x25mm2 0,4kV-os földkábel
É:NAYY-J 4x240mm2 0,4kV-os földkábel
É:2db KZV-ben szerint építendő 11kV-os földkábelek 2x3x1x240mm2
É: KÖRÖK1 É: Terü TIPE OK
É: KÖRÖK2 É: Terü TIPE OK
É:K1 4 db. elosztószekrény É: földelés
É:K2 3 db. elosztószekrény É: 3db elosztószekrény É: földelés
É:K3 3 db. elosztószekrény É: földelés
M: FB0+4eG fa. bakocskák É: 150mm2,25mm2 KZV kábel felvezetése
É:K1 TF
É:K2 TF
É:K3 TF
É:K4 TF
É:K5 TF
É:K6 TF
É:K7 TF
É:K8 TF
É:K9 TF
É:K10 TF
É:K11 TF
É:K12 TF
É:K13 TF
É:K14 TF
É:K15 TF
É:K16 TF
É:K17 TF
É:K18 TF
É:K19 TF
É:K20 TF