

HELYISÉGULISTA		
01.	Szűfőző - babakocsi tároló	10,92 m ²
02.	Előcsarnok	30,15 m ²
03.	Vezetői iroda - irotta	15,12 m ²
04.	Nevelési szoba - tanterem	14,14 m ²
05.	Ótábla	7,46 m ²
06.	Zuhanyzó	4,08 m ²
07.	Akadémiamentes wc	7,44 m ²
08.	Tároló	5,32 m ²
09.	Átlósó	2,23 m ²
10.	Megelőlt konyha	11,71 m ²
11.	Fogy. edény mosogató	6,22 m ²
12.	Tápszer konyha	3,45 m ²
13.	Előter	2,82 m ²
14.	Szem. wc	2,99 m ²
15.	Célszoba - mosoda	10,66 m ²
16.	Közlekedő	40,51 m ²
17.	Ótábla	17,96 m ²
18.	Gyermek fürdő	9,61 m ²
19.	Csoportszoba (14 fő)	
20.	Gyermek fürdő	9,61 m ²
21.	Csoportszoba (14 fő)	
22.	Ótábla	17,96 m ²
23.	Gyermek fürdő	9,61 m ²
24.	Csoportszoba (14 fő)	
25.	Támaszszoba	50,02 m ²
26.	Gyermek wc	2,08 m ²
27.	Szem. wc	1,52 m ²
28.	Tároló	3,44 m ²
29.	Külső wc	2,08 m ²
ÖSSZESEN:	455,97 m ²	
Nyitott előter	36,36 m ²	
Phonó terasz	104,49 m ²	

ANYAGKÉPZÉS

[Symbol]	Változatmentes
[Symbol]	Stabilizált beton
[Symbol]	XPS hőszigetelés
[Symbol]	Stabilizált beton
[Symbol]	Kőzetgyanta
[Symbol]	Stabilizált beton
[Symbol]	Árnyékosított aszfalt

ÉPÍTÉSI ENGEDÉLYEZÉSI TERVDOKUMENTÁCIÓ
ALAPRAJZ M=1:100

"Új bölcsőde építése Szombathely Szentkirályi városrészén"
 RRF-1.1-2-21-2021-00007 sz. projekt
 Szombathely, Szent István király utca 119. hrsz.: 11725

ÉPÍTÉS HELYE: Szombathely, Szent István király utca 119. hrsz.: 11725
 ÉPÍTETŐ: Szombathely Megyei Jogi Város
 9700 Szombathely, Kossuth L. u. 1-3.
 TERVEZŐ: Dacolev Kft.
 9700 Szombathely, Gyöngyösi u. 1/f
 Tervezés dátuma: 2022.11.07.

KELT: Szombathely, 2022. november

É-1

C-C METSZET

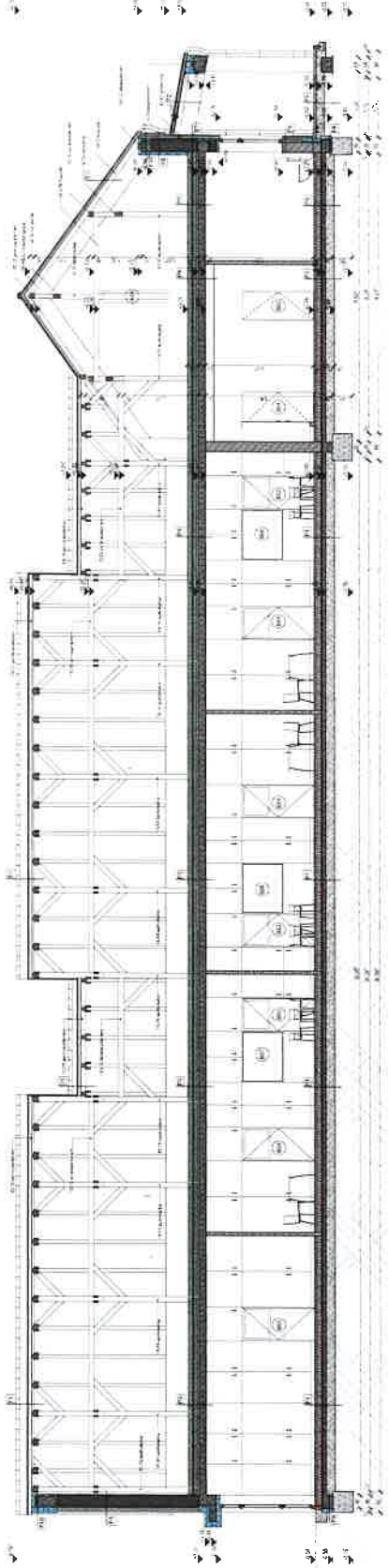

A-A METSZET

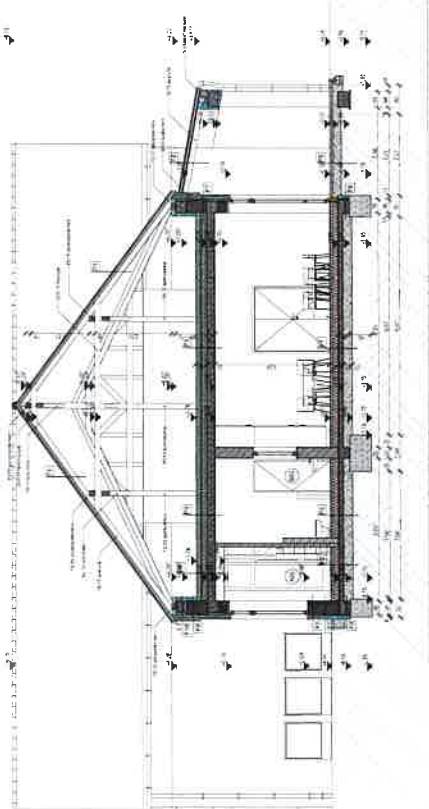

B-B METSZET

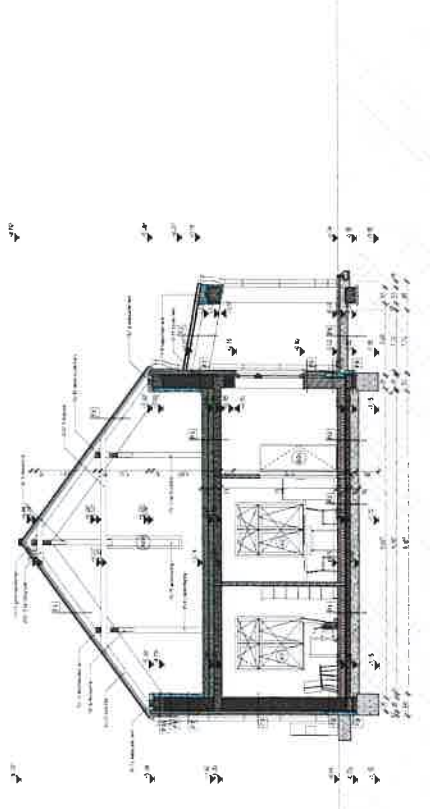

RETEGRENDEK - FALCSŐSZÉK

- FT: Kőfal fal - 38 cm-es falcsőszék**
- 2 cm: 0,75 cm vastagságú, gipszkarton, 1,5 mm kalciumszilícium
 - 10 cm: 0,75 cm vastagságú, gipszkarton, 1,5 mm kalciumszilícium
 - 10 cm: 0,75 cm vastagságú, gipszkarton, 1,5 mm kalciumszilícium
 - 0,5 cm: vakolat
 - 38 cm: vázkerámia lábazettkövek
- F2: Kőfal fal - 28 cm-es falcsőszék, lábazati rész**
- 10 cm: 0,75 cm vastagságú, gipszkarton, 1,5 mm kalciumszilícium
 - 10 cm: 0,75 cm vastagságú, gipszkarton, 1,5 mm kalciumszilícium
 - 2 cm: 0,75 cm vastagságú, gipszkarton, 1,5 mm kalciumszilícium
 - 1 cm: bitumenmátrix habarcs
 - 38 cm: vázkerámia lábazettkövek
- F3: Kőfal fal - 15 cm-es falcsőszék, gipszkarton és lábazettkövek**
- 10 cm: 0,75 cm vastagságú, gipszkarton, 1,5 mm kalciumszilícium
 - 2 cm: 0,75 cm vastagságú, gipszkarton, 1,5 mm kalciumszilícium
 - 2 cm: 0,75 cm vastagságú, gipszkarton, 1,5 mm kalciumszilícium
 - 1 cm: bitumenmátrix habarcs
 - 15 cm: vázkerámia lábazettkövek
- F4: 15 cm-es falcsőszék, gipszkarton és lábazettkövek**
- 10 cm: 0,75 cm vastagságú, gipszkarton, 1,5 mm kalciumszilícium
 - 2 cm: 0,75 cm vastagságú, gipszkarton, 1,5 mm kalciumszilícium
 - 2 cm: 0,75 cm vastagságú, gipszkarton, 1,5 mm kalciumszilícium
 - 1 cm: bitumenmátrix habarcs
 - 15 cm: vázkerámia lábazettkövek
- F5: Kőfal fal - 28 cm-es falcsőszék, gipszkarton, lábazettkövek**
- 10 cm: 0,75 cm vastagságú, gipszkarton, 1,5 mm kalciumszilícium
 - 10 cm: 0,75 cm vastagságú, gipszkarton, 1,5 mm kalciumszilícium
 - 2 cm: 0,75 cm vastagságú, gipszkarton, 1,5 mm kalciumszilícium
 - 1 cm: bitumenmátrix habarcs
 - 28 cm: vázkerámia lábazettkövek
- F6: 28 cm-es falcsőszék, gipszkarton, lábazettkövek**
- 10 cm: 0,75 cm vastagságú, gipszkarton, 1,5 mm kalciumszilícium
 - 10 cm: 0,75 cm vastagságú, gipszkarton, 1,5 mm kalciumszilícium
 - 2 cm: 0,75 cm vastagságú, gipszkarton, 1,5 mm kalciumszilícium
 - 1 cm: bitumenmátrix habarcs
 - 28 cm: vázkerámia lábazettkövek
- F7: Kőfal fal - 28 cm-es falcsőszék, gipszkarton, lábazettkövek**
- 10 cm: 0,75 cm vastagságú, gipszkarton, 1,5 mm kalciumszilícium
 - 10 cm: 0,75 cm vastagságú, gipszkarton, 1,5 mm kalciumszilícium
 - 2 cm: 0,75 cm vastagságú, gipszkarton, 1,5 mm kalciumszilícium
 - 1 cm: bitumenmátrix habarcs
 - 28 cm: vázkerámia lábazettkövek
- F8: Kőfal fal - 28 cm-es falcsőszék, gipszkarton, lábazettkövek**
- 10 cm: 0,75 cm vastagságú, gipszkarton, 1,5 mm kalciumszilícium
 - 10 cm: 0,75 cm vastagságú, gipszkarton, 1,5 mm kalciumszilícium
 - 2 cm: 0,75 cm vastagságú, gipszkarton, 1,5 mm kalciumszilícium
 - 1 cm: bitumenmátrix habarcs
 - 28 cm: vázkerámia lábazettkövek

RETEGRENDEK - PADOCSŐSZÉK

- PT: Tűzterelő padló - márványburkolat**
- 1,5 cm: márványburkolat
 - 7 cm: padlószigetelés
 - 10 cm: 0,75 cm vastagságú, gipszkarton, 1,5 mm kalciumszilícium
 - 14 cm: PE szigetelés
 - 14 cm: ATN 150 szigetelés
 - 1 cm: bitumenmátrix habarcs
 - 22 cm: vázkerámia padló
- PR: Padlószigetelés**
- 1,5 cm: márványburkolat
 - 7 cm: padlószigetelés
 - 10 cm: 0,75 cm vastagságú, gipszkarton, 1,5 mm kalciumszilícium
 - 14 cm: PE szigetelés
 - 14 cm: ATN 150 szigetelés
 - 1 cm: bitumenmátrix habarcs
 - 22 cm: vázkerámia padló
- PS: Padlószigetelés**
- 1,5 cm: márványburkolat
 - 7 cm: padlószigetelés
 - 10 cm: 0,75 cm vastagságú, gipszkarton, 1,5 mm kalciumszilícium
 - 14 cm: PE szigetelés
 - 14 cm: ATN 150 szigetelés
 - 1 cm: bitumenmátrix habarcs
 - 22 cm: vázkerámia padló

RETEGRENDEK - FALCSŐSZÉK

- T1: Magtartó - cserépfedés**
- 55 cm: magtartó
 - 10 cm: 0,75 cm vastagságú, gipszkarton, 1,5 mm kalciumszilícium
 - 10 cm: 0,75 cm vastagságú, gipszkarton, 1,5 mm kalciumszilícium
 - 10 cm: 0,75 cm vastagságú, gipszkarton, 1,5 mm kalciumszilícium
 - 10 cm: 0,75 cm vastagságú, gipszkarton, 1,5 mm kalciumszilícium
 - 10 cm: 0,75 cm vastagságú, gipszkarton, 1,5 mm kalciumszilícium
 - 10 cm: 0,75 cm vastagságú, gipszkarton, 1,5 mm kalciumszilícium
 - 10 cm: 0,75 cm vastagságú, gipszkarton, 1,5 mm kalciumszilícium
 - 10 cm: 0,75 cm vastagságú, gipszkarton, 1,5 mm kalciumszilícium
 - 10 cm: 0,75 cm vastagságú, gipszkarton, 1,5 mm kalciumszilícium



É-3

ÉPÍTÉSI ENGEDÉLYEZÉSI TERVDOKUMENTÁCIÓ METSZETEK M=1:100

"Új bölcsöde építése Szombathely Szentkirályi városrészén"
RRF-1-1-2-21-2021-00007 sz. projekt
Szombathely, Szent Iván király utca 119. hrsz.: 11725

ÉPÍTÉS HELYE: Szombathely, Szent Iván király utca 119. hrsz.: 11725
ÉPÍTETŐ: Szombathely Megyei Jogi Város
9700 Szombathely, Kosuth L. u. 1-3
TERVEZŐ: Decsery KAI
9700 Szombathely, Gyöckös u. 1/I
Távközi: Andrák E. 19-0057

KELT: Szombathely, 2022. november

NYUGATI HOMOKZAT

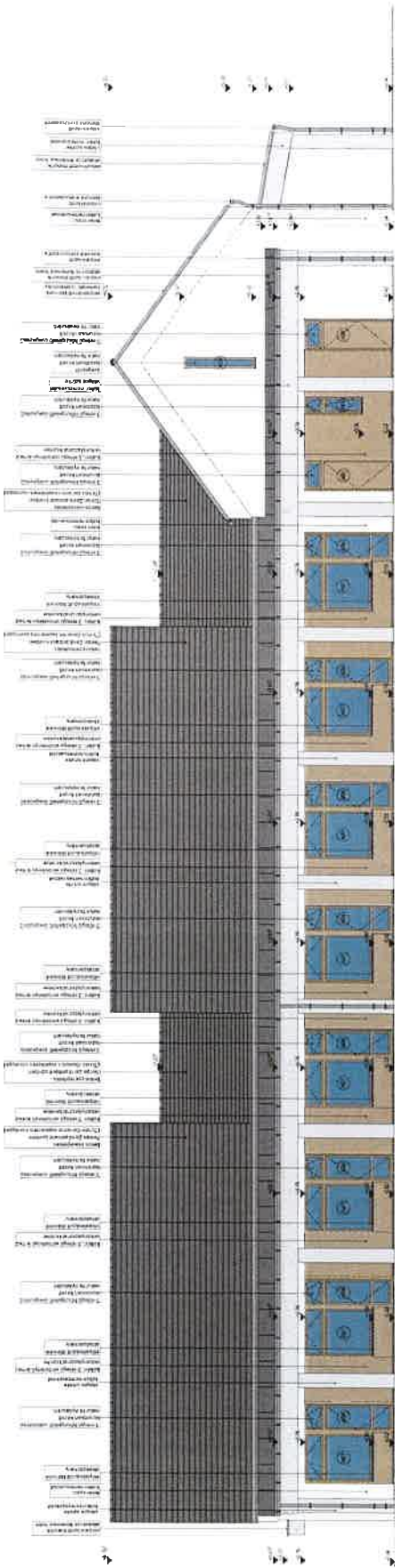

KELETI HOMOKZAT

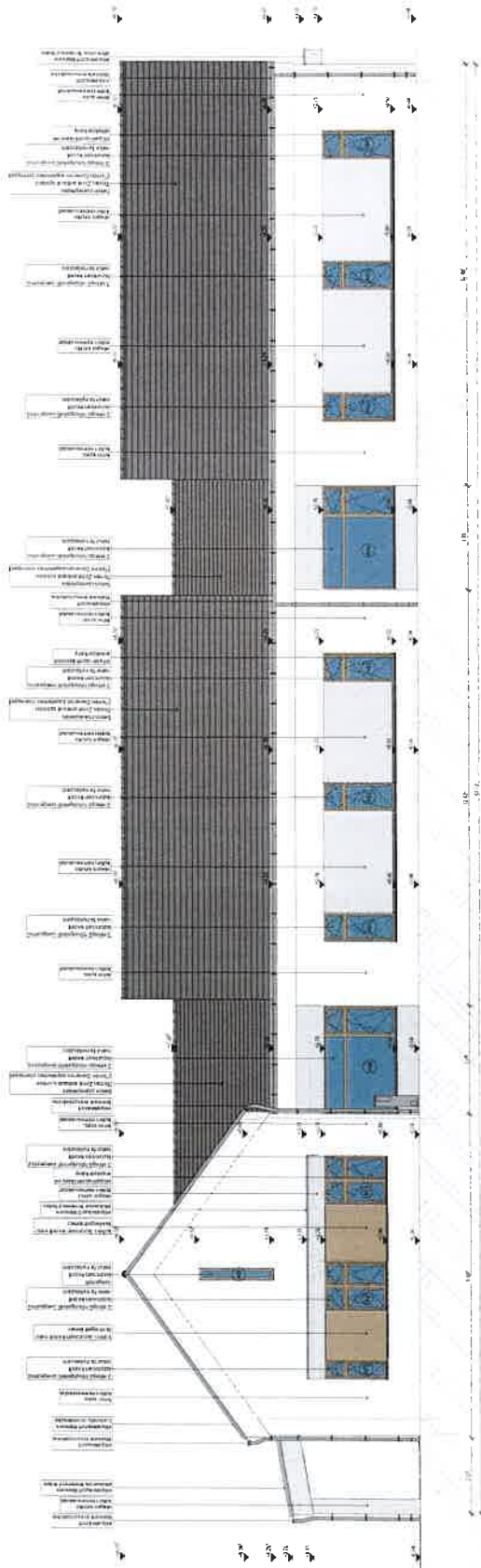

ÉPÍTÉSI ENGEDÉLYEZÉSI TERVDOKUMENTÁCIÓ HOMLOKZATOK I. M=1:100

"Új borkövidé építése Szombathely Szentkirályi városrészén"
RRF-1-1-2-1-2021-00007 sz. projekt
Szombathely, Szent István király utca 119. hrsz.: 11725

ÉPÍTÉS HELYE: Szombathely, Szent István király utca 119. hrsz.: 11725
ÉPÍTŐ: Szombathely Megyei Jogi Város
9700 Szombathely, Kaszab L. u. 1-3
TERVEZŐ: Derkovits Kft.
9700 Szombathely, Gyöcsém u. 1/1
Táskai András E-19-0057

KELT: Szombathely, 2022. október 11.

ÉSZAKI HOMOKZAT

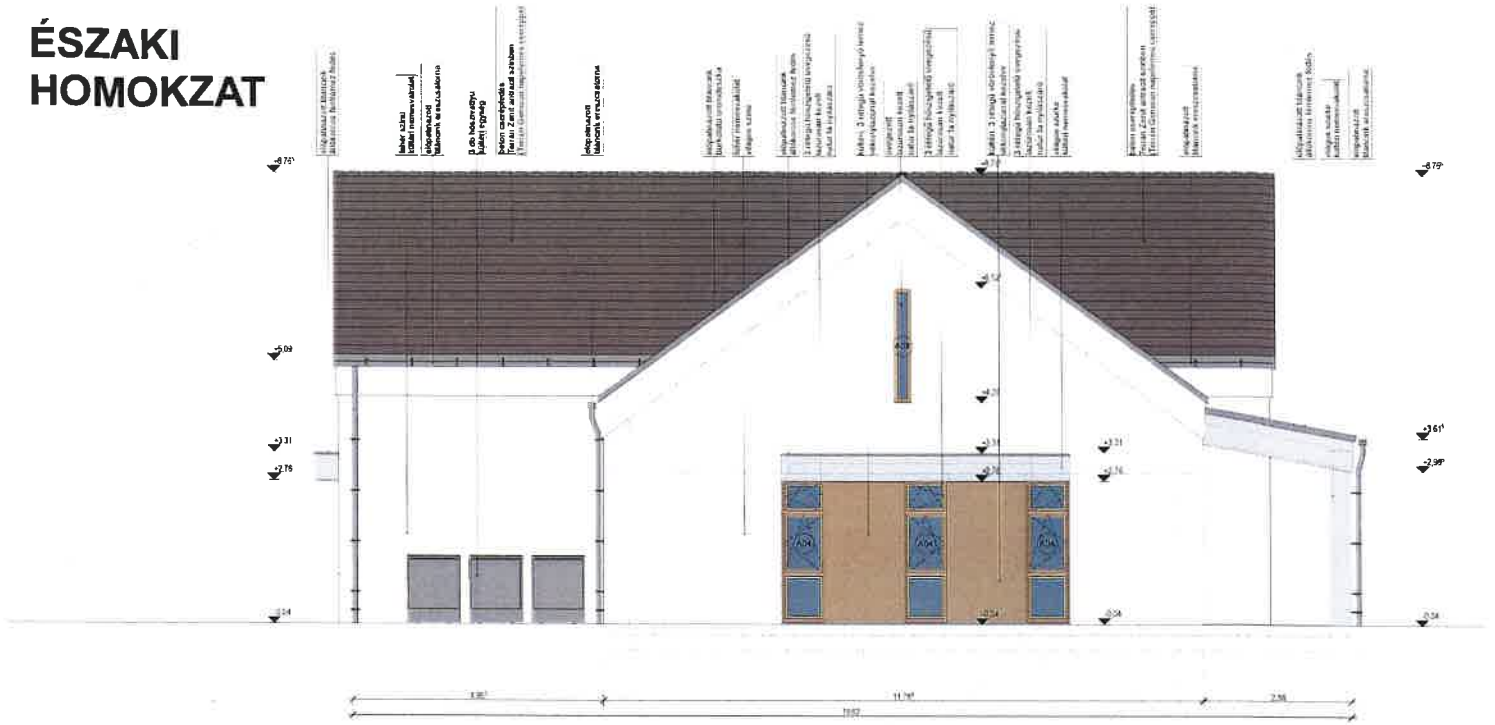

DÉLI HOMOKZAT

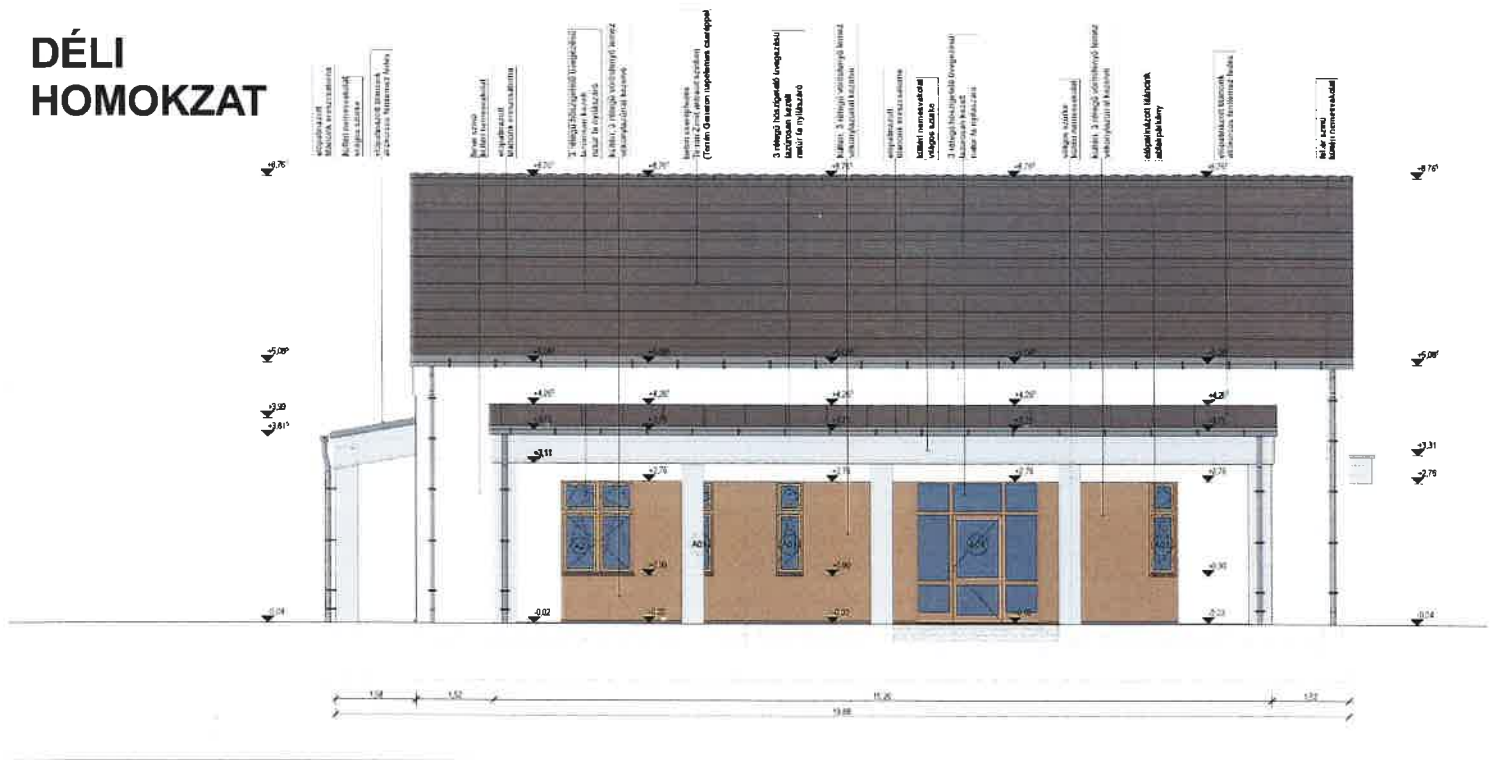

ÉPÍTÉSI ENGEDÉLYEZÉSI TERVDOKUMENTÁCIÓ HOMLOKZATOK II. M=1:100

É-5

"Új bölcsőde építése Szombathely Szentkirályi városrészben"
RRF-1.1-2-21-2021-00007 sz. projekt
Szombathely, Szent István király utca 119. hrsz.: 11725

ÉPÍTÉS HELYE: Szombathely, Szent István király utca 119. hrsz.: 11725

ÉPÍTETŐ: Szombathely Megyei Jogú Város
9700 Szombathely, Kossuth L. u. 1.-3.

TERVEZŐ: Decoterv Kft.
9700 Szombathely, Győzelem u. 1/f
Takacs András É 18-0057

KELT: Szombathely, 2022. november