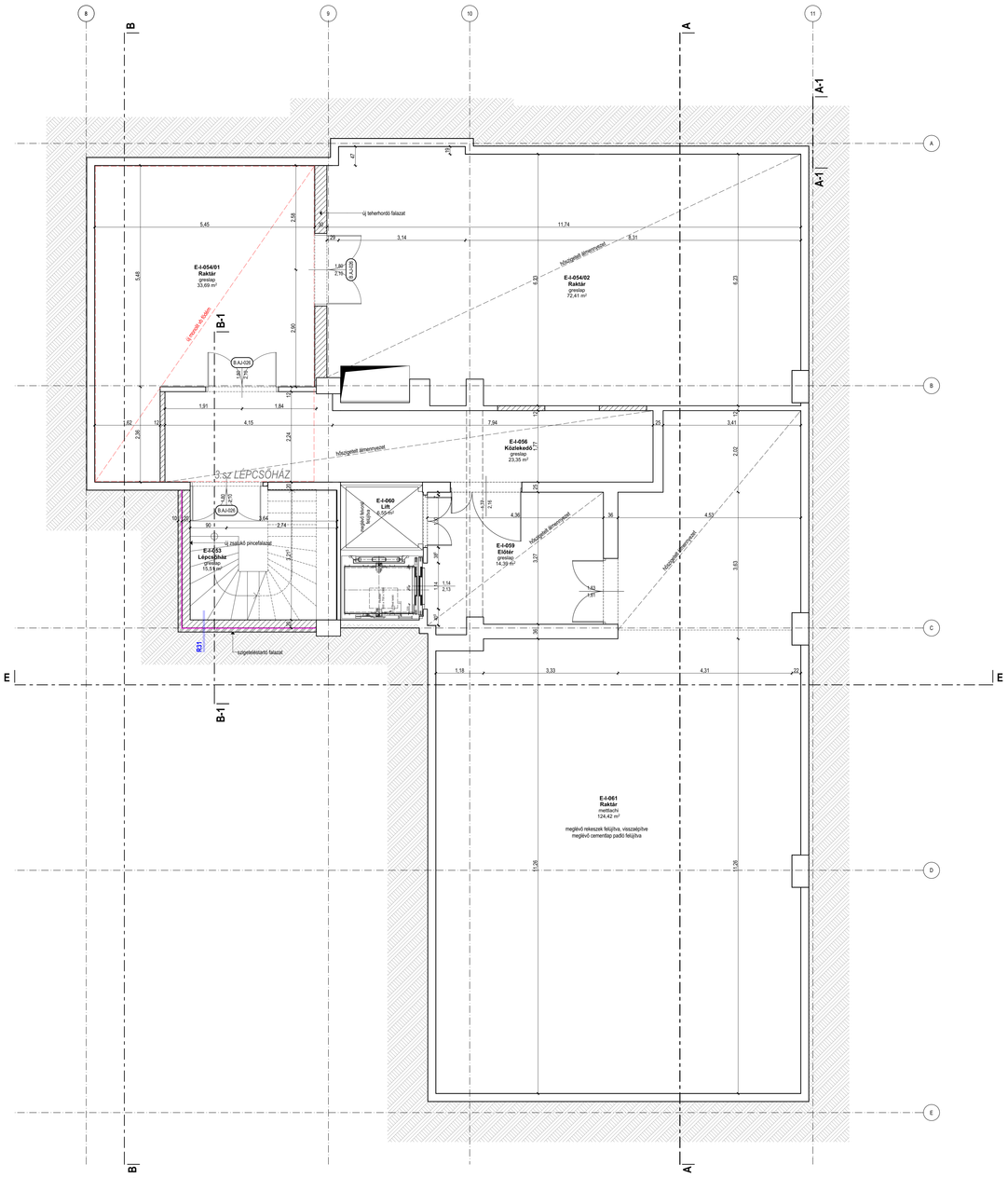

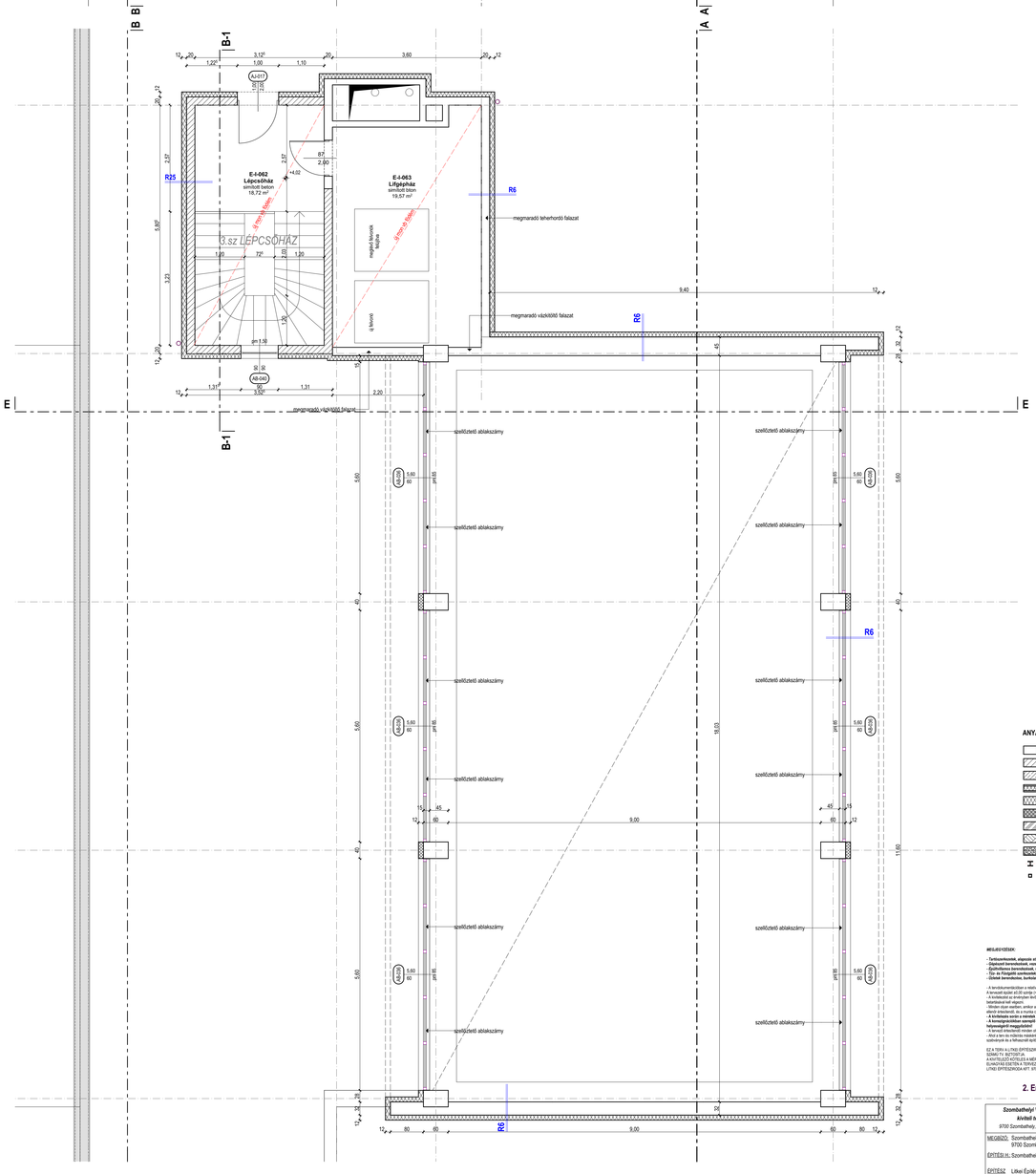

ANYAGJELÖLÉSEK

- meglévő szerkezetek
- új falazott szerkezetek
- új vasbeton szerkezet
- új szerelt válaszfal
- új hőszigetelő szerk. (lódzsgyapot)
- új hőszigetelő szerk. (XPS)
- új elemes keregbeton burk.
- új zöldtető-talajkeverék réteg
- új kavicsterítés
- H - új I-acél tartószerkezet (EUR szelvény stat. terv sz.)
- □ - új zártszelvény tartószerkezet (stat. terv sz.)

MEGJEGYZÉSEK:

- Tartószerkezetek, alapozás ütemterv szerint!
- Épületet bontásának, vasvázat gyárnyomó terv szerint!
- Épületburkolatok, nyílászárók, szerelőlemezek, szerelőfalak, álmennyezetek terveit szerint!
- Épületgépészeti, villamos, tűzjelző, szellőzés, klíma, hűtés, gázellátás terveit szerint!
- Épületek bontásához, burkolatok technológiai rendszerére szerint!

- A tervdokumentációban a mérés szerinti adatok az épület ± 0,03 szintjéhez megadva.
A terveket az épület ±0,00 szintje (=Nyf. padlószint) 211,00 m-ére
- Minden szerkezet és szerkezet terét helyszíni szabásnak, illesztések és rendelések figyelembevételével és betartásával kell elgyártani.
- Minden olyan esetben, amikor a terv vagy a kivitelezés eltér a tervező és a Megbízó műszaki szakembere, illetve a hatóságok egyetértésétől, azonnal szólni kell!!!
- A kivitelezés során a műszaki a hatóságok ellenőrzésének.
- A tervezőgrafikusokban szereplő elemek tegyárthatóságát illető felelősséget kizárólag az azt szerkesztő szakember viseli.
- A terveket ellenőrizni minden olyan esetben amikor a terveket nélkülözhetlen szükségszerűség felmerül
- Amit a terv és mennyiség nem tartalmaz, ott az műszaki szakmai szokásoknak, szabályoknak és a hiányzó adatoknak megfelelő utasítása szerint kell eljárni.

EZ A TERV ÁLTALI ÉPÍTÉSÜGYKÖVETI SZÖLLŐZIM TULAJDONA, VÉDELMÉT A 1999.ÉVXX. TÖRVÉNY VÉDI.
A KIVITELEZŐ KÖTELES A MÉRETEKET ELLENŐRIZNI, KIADÁSA ÉS ELTÉRÉS, VAGY ELHANYÁSA ESETÉN A TERVEZŐTERVEZŐVEL!
LTKÉ ÉPÍTÉSZIRODA Kft. 9700 SZOMBATHELY, THÖKÖLY LT 46-48.

2. Emeleti és Pince alaprajz
M 1:50, 1:100

Szombathelyi Vásárcsarnok felújítása **kiviteli tervdokumentáció** 9700 Szombathely, Hunyadi u. 5-7. hrsz: 8262/2	**E-08**
MEGBÍZÓ: Szombathelyi M. J. V. Önkormányzata 9700 Szombathely, Kossuth L. u. 1-3.	
ÉPÍTÉSI H.: Szombathely, Hunyadi u. 5-7. hrsz. 8262/2	
ÉPÍTÉSZ: Létkei Építésziroda Kft. TERVEZŐ: Létkei Tamás É1 18 - 0033 / 2012 9700 Szombathely, Thököly u. 46-48.	
KÉLT: Szombathely, 2019. április hó	