

Az a melléklet

OREGON MÉRNÖKI IRODA KFT
9723 GYÖNGYÖSFALU, ALKOTMÁNY U. 41
TELEFON: 06 / 70 / 360-15-19

Gastro-B Kft
Szombathely, Kenderesi u.1 .

Fa Pallós Terasz Kialakítása

Hrsz.: 3683/2

VÁZTERV

2. TARTALOM

1. CÍMLAP

2. TARTALOMJEGYZÉK

3. TERVEZŐI NYILATKOZAT

4. MŰSZAKI LEÍRÁSOK

A- Építészeti Műszaki Leírás

5. TERVLAPOK

- H-1. ÁTNÉZETI HELYSZÍNRAJZ
- H-2. HELYSZÍNRAJZ
- É-1. TÓPARTSZINTI ALAPRAJZ
- É-3. METSZETEK
- É-4. HOMLOKZATOK

M=1:2000

M=1:500

M=1:100

M=1:100

M=1:100

3. TERVEZŐI NYILATKOZAT

Tervezett építési tevékenység:

Helye, az ingatlan címe, helyrajzi száma:

Szombathely, Kenderesi u. 3683/2 (csónakázó tó)

Megnevezése, rövid leírása (tartalma), jellemzői:

Fa Pallós terasz kialakítása

A környezet meghatározó jellemzői, védettségi minősítése:

Nem védett

Építető(k) neve, címe:

Gastro-B Kft, Szombathely, Kenderesi u.1 .

Alulírott tervezők az megfelelően nyilatkozunk arról, hogy az általunk tervezett építészeti-műszaki megoldás megfelel a vonatkozó jogszabályoknak, általános érvényű és eseti előírásoknak, így különösen a környezetvédelmi előírásoknak, a statikai, az életvédelmi és az égéstermék-elvezetőkre vonatkozó követelményeknek. A tervezet építmény vonatkozásában a jogszabályokban meghatározottaktól eltérés engedélyezése **szükséges/ nem szükséges****. A vonatkozó nemzeti szabványtól eltérő műszaki megoldás alkalmazására **sor került/ nem került sor****. Az eltérő műszaki megoldás : **szerkezet/eljárás/számítási módszer**** a szabványossal legalább egyenértékű. Nyilatkozunk, hogy az adott tervezési feladatra azonos módszer került alkalmazásra a hatások (terhek) és az ellenállások (teherbírási) megállapítására és azt a tervezés során teljes körűen alkalmazásra került.

Az építmény tervezésekor alkalmazott műszaki megoldás az Étv. 31. § (2) bekezdés c)-h) pontjában meghatározott követelményeknek megfelel, így különösen:

- a mechanikai ellenállás és stabilitás,
- a tűzbiztonság,
- a higiénia, egészség- és környezetvédelem,
- a használati biztonság,
- a zaj és rezgés elleni védelem,
- az energiatakarékosság és hővédelem,
- az életvédelmi és katasztrófavédelem

követelményeire.

Nyilatkozunk továbbá, hogy az **elvi építési/az építési/ az egyszerűsített építési/ a fennmaradási/ az építés bejelentési/ engedély megkérése (bejelentés) ** előtt** az általunk tervezett építészeti-műszaki dokumentációt és annak az állásfoglaláshoz szükséges tartalmát, példányszámát az **érdeelt szakhatóságokkal** és - a R. 27. § (5) bekezdés e) pontjában meghatározott esetekben - az **érintett útkezelővel egyeztetettük**.

Az építészeti-műszaki dokumentáció elkészítése során az érdekelt közmű-szolgáltatóval és a kéményseprő-ipari közszolgáltatóval **egyeztettünk/nem egyeztetettünk****. (a beruházás nem érint közművet)

Nyilatkozunk, hogy az **építési/bontási tevékenységgel** érintett építmény tartalmaz azbesztet/ nem tartalmaz azbesztet****.

Felelős tervező:

Benkő János
(Név)

9723, Gyöngyösfalu, Alkotmány u. 41.
(Cím)

.....
(Aláírás)

É-18-0208

(Jogosultság .szám)*

4. MŰSZAKI LEÍRÁSOK

A – ÉPÍTÉSZETI MŰSZAKI LEÍRÁS

4.1. RENDELTETÉS, TERVEZÉSI PROGRAM

A Gastro-B Kft Szombathelyen a Csónakázó Tó környékén Rendezvényteret és nyilvános w -t üzemeltet. A Rendezvényhelyszín működése, annak nyitvatartása, valamint a felmerülő újabb igények miatt a Gastro-B kft a rendelkezésre álló területén, a stég és a part között Fa Pallós teraszt kíván kialakítani.

A fa pallós terasz a meglévő foldpartra kerül, a foldpart oldalsó megbontása nélkül.

A terasz nem kapcsolódik, sem a stéghez, sem a Rendezvényhelyszínhe, nem érinti az IVS 3 teljesítményét.

A terasz egy 15 cm kavicságyra épül. A meglévő termett talajt 15 cm vtg ban kitermeljük, majd 15 cm mosott 16/32 mm frakcióju kavicsot teszünk alá. A párnafákat ide helyezzük, majd a fa pallók a párnafákra kerülnek.

A fa pallók felületkezelése, láng és gombamentesítővel is meg kell történjen.

A terasz 1 óra alatt elbontható, szezonális létesítmény.

A terasz funkciója, fagyizó terasz.

Gyöngyösfalu , 2017-05 hó



Benkő János
Okleveles építészmérnök
Felelős tervező



„Gastro-B” Kft.
9700-Szombathely
Kenderesi u. 1.
Adósz.: 13019417-2-18

HELYSZÍNRAJZ M 1:500

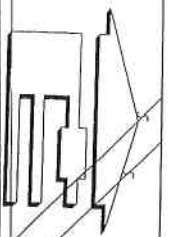
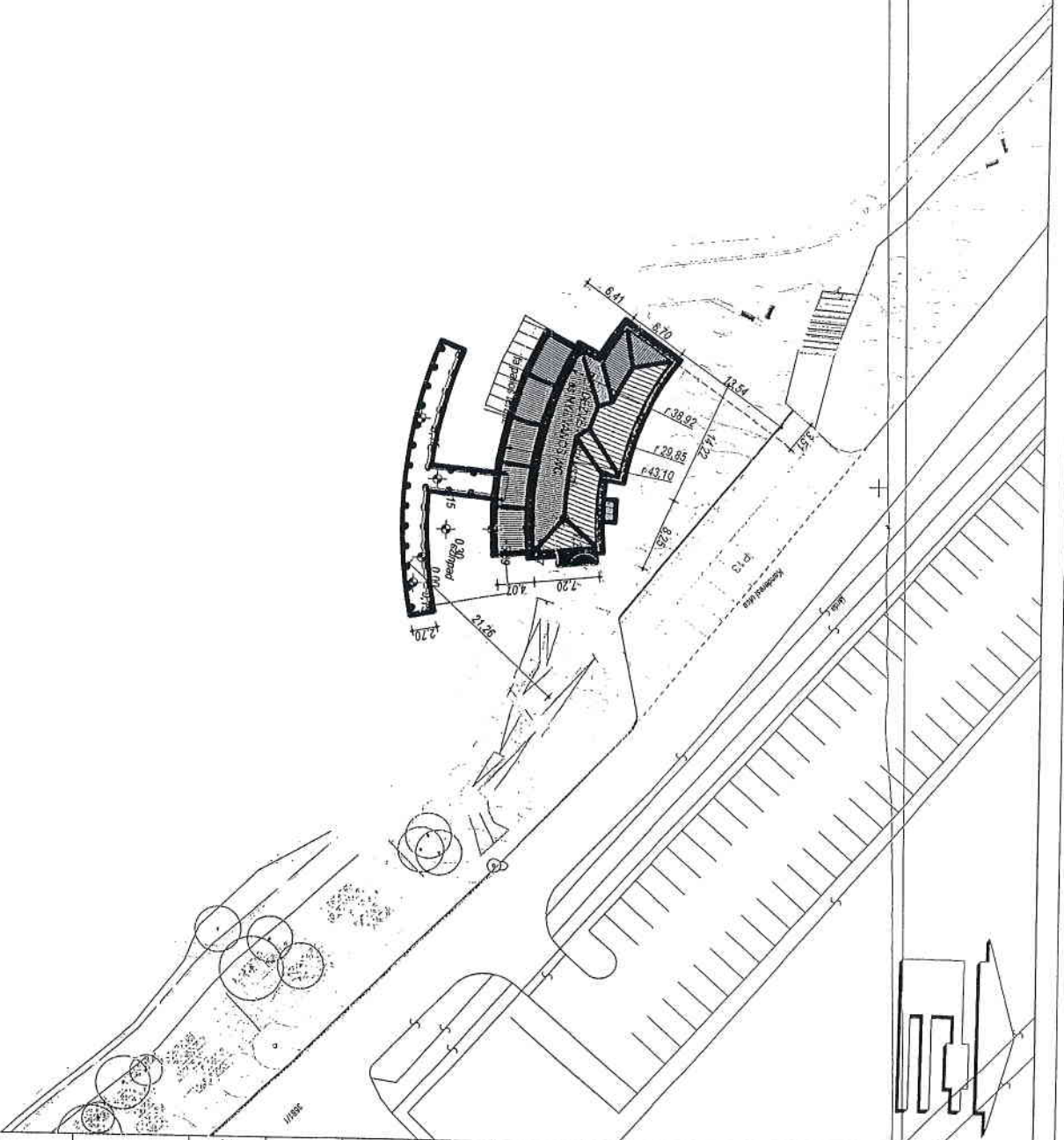

MEGJEGYZÉSEK:

Beeptéti alapadatok:

BERUHÁZÁS MEGNEVEZÉSE:	RENDEZVÉNYHELYSZÍN KIALAKÍTÁS
BERUHÁZÁS CÍME:	SZOMBATHELY, HRSZ.:3683/2
ÉPÍTŐ:	Gastro-B Kft. Szombathely, Kondorosi u. 1.
DOKUMENTÁCIÓ:	VÁZ TERV
TERVEZŐ:	Oregon M. I. Kft. 9723 Gyöngyösföld, Kossuth u. 16. BENKŐ JÁNOS OKI Építészmérnök É-18-0208
RAJZ HELYSZÍNRAJZ	
DATUM:	2017. április.
RAJZ SZÁM:	H-2
LEPTÉK:	M = 1:500

"Gastro-B" Kft.
9700-Szombathely
Kandorosi u. 1.

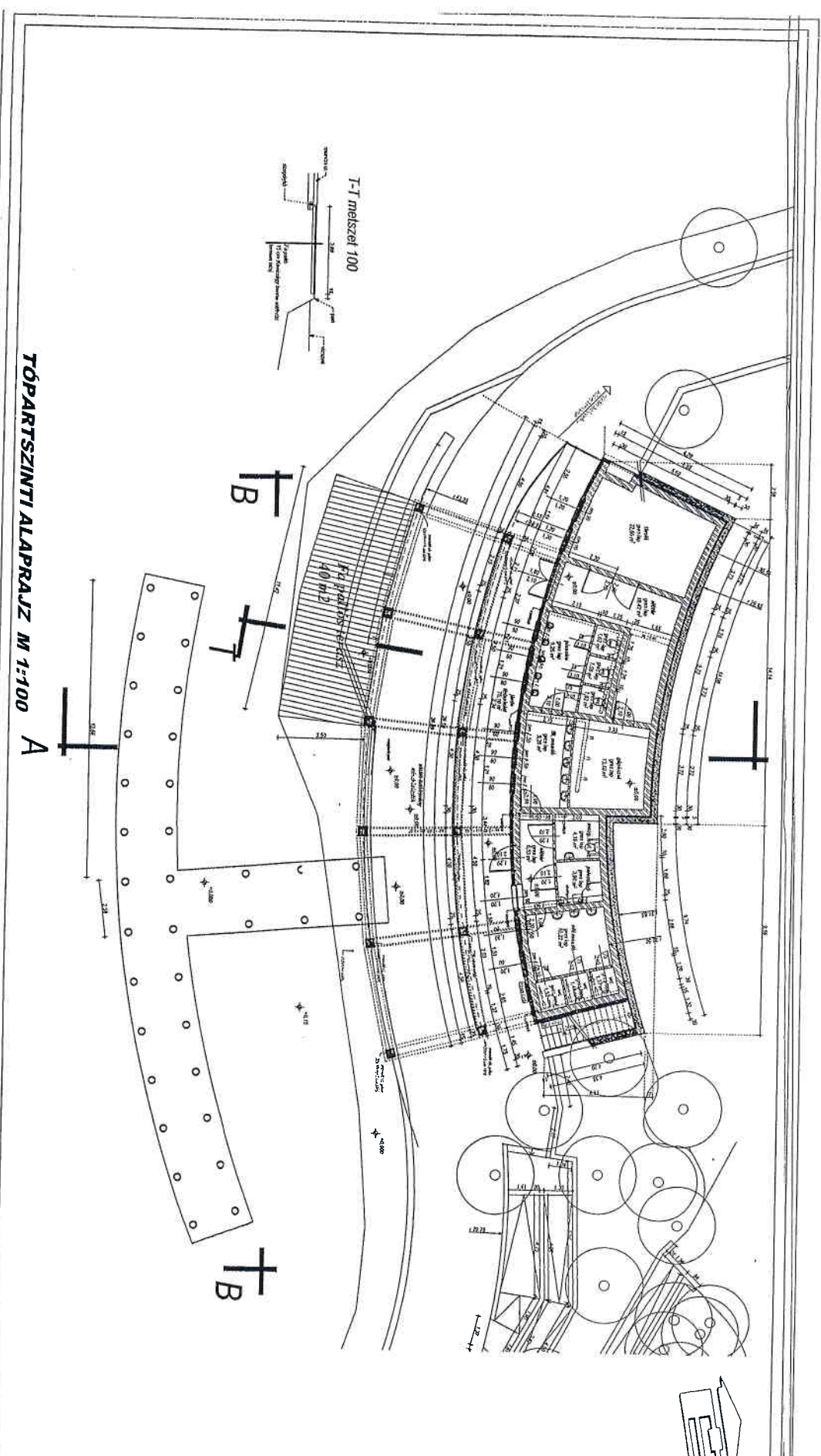

TÖPARTSZINTI ALAPRAJZ M 1:100

MEGJEGYZÉSEK:

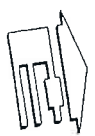

- Alaprajzok:
 ALP. építési terv
 ALP. építési terv
 ALP. építési terv
 ALP. építési terv
 ALP. építési terv

MEGJEGYZÉSEK:	ALP. építési terv
MEGJEGYZÉSEK:	ALP. építési terv
MEGJEGYZÉSEK:	ALP. építési terv
MEGJEGYZÉSEK:	ALP. építési terv
MEGJEGYZÉSEK:	ALP. építési terv
MEGJEGYZÉSEK:	ALP. építési terv
MEGJEGYZÉSEK:	ALP. építési terv
MEGJEGYZÉSEK:	ALP. építési terv
MEGJEGYZÉSEK:	ALP. építési terv
MEGJEGYZÉSEK:	ALP. építési terv
MEGJEGYZÉSEK:	ALP. építési terv

"Gastro-B" Kft.
 9700 Szombathely
 Kenderesi út 1.
 Adósz.: 13019417-2

MEGJEGYZÉSEK:

T-T metszet 100

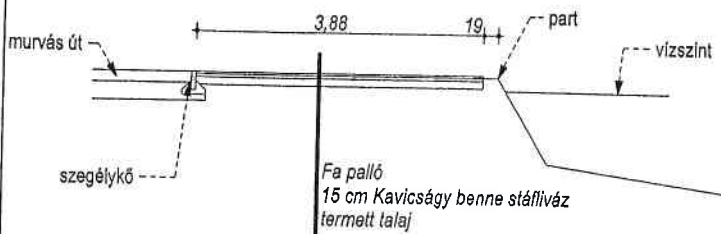

BERUHÁZÁS
MEGNEVEZÉSE:

BERUHÁZÁS
CÍME: SZOMBATHELY,
HRSZ.:3683/2

Gastro-B Kft. Szombathely Kenderesi u. 1.
ÉPÍTETŐ:

DOKUMENTÁCIÓ: VÁZ TERV

Oregon M. I. Kft
9723 Gyöngyösfalu, Kossuth u. 16.
TERVEZŐ: BENKŐ JÁNOS
Okl. Építészmérnök
É-18-0208

RAJZ: METSZET M=1:100

DÁTUM: 2017. április.

RAJZ SZÁM:

LÉPTÉK: