

1:3000

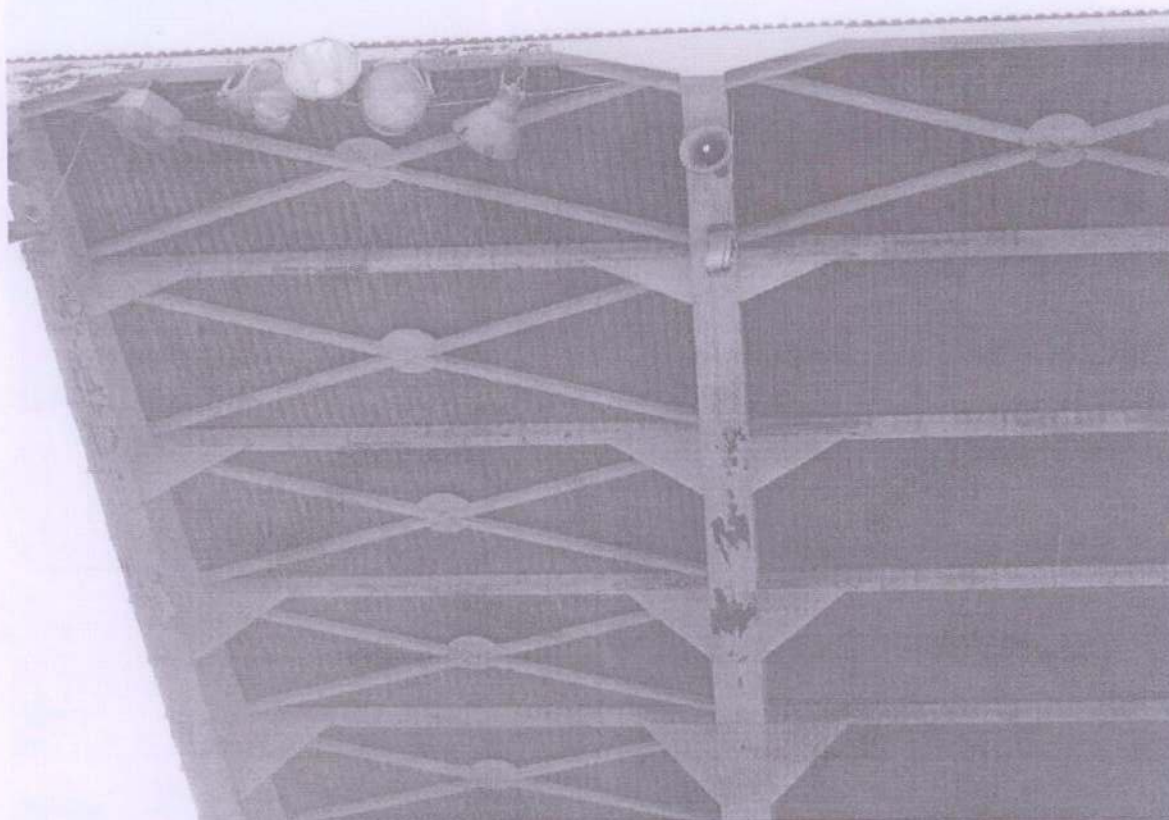

Felhívjuk szíves figyelmüket, hogy a térképi és egyéb adatok **TÁJÉKOZTATÓ JELLEGŰEK**, a szakhatósági és térképi adatszolgáltatást nem helyettesítik.

FOTÓDOKUMENTÁCIÓ:

1. kép
diafragmával merevített mhU-140, illetve mhU-240
szelemen, és 80/80 zártszelvények szélrácsok

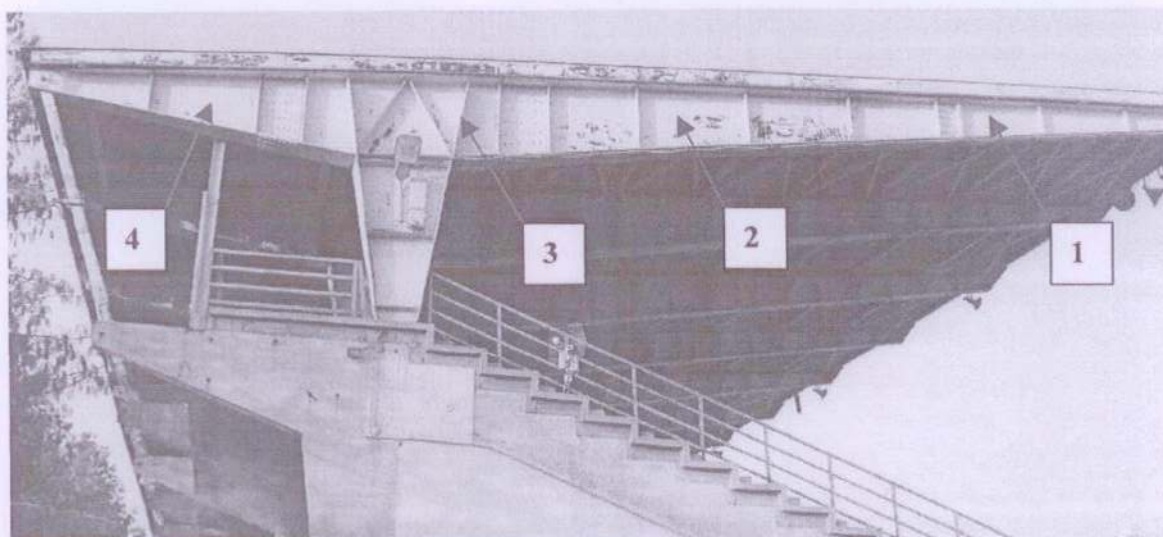

2. kép
Főtartó szerkezeti elemei

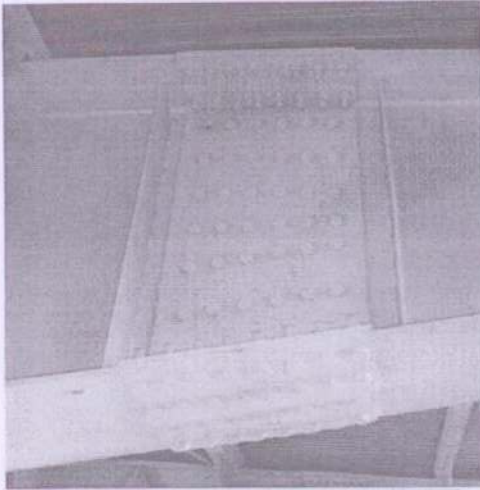

3. kép
Gerinc és őv hevederes illesztés
M24 csavaros kapcsolattal



4. kép
Elbetonozott csuklós kapcsolat,
vasbeton szerkezet és acélpillér
között

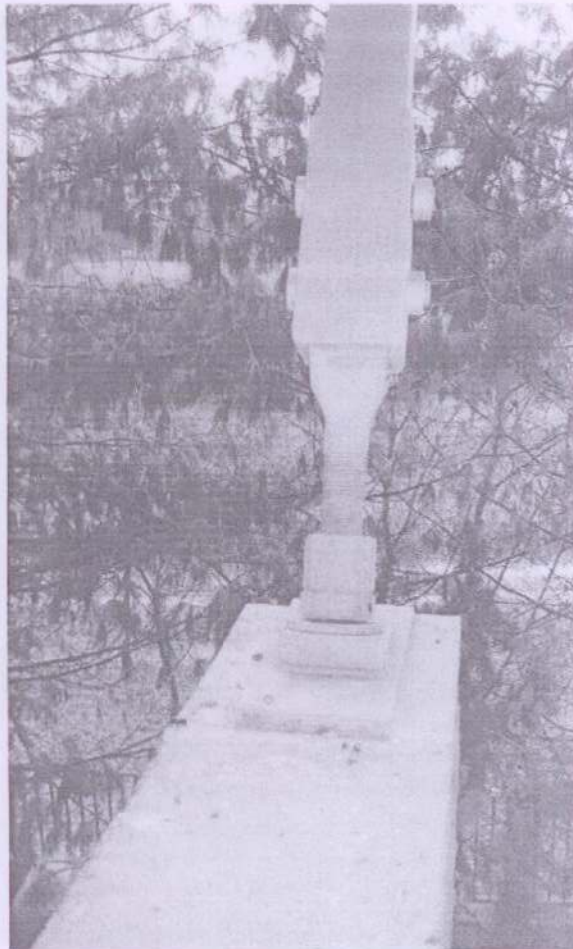
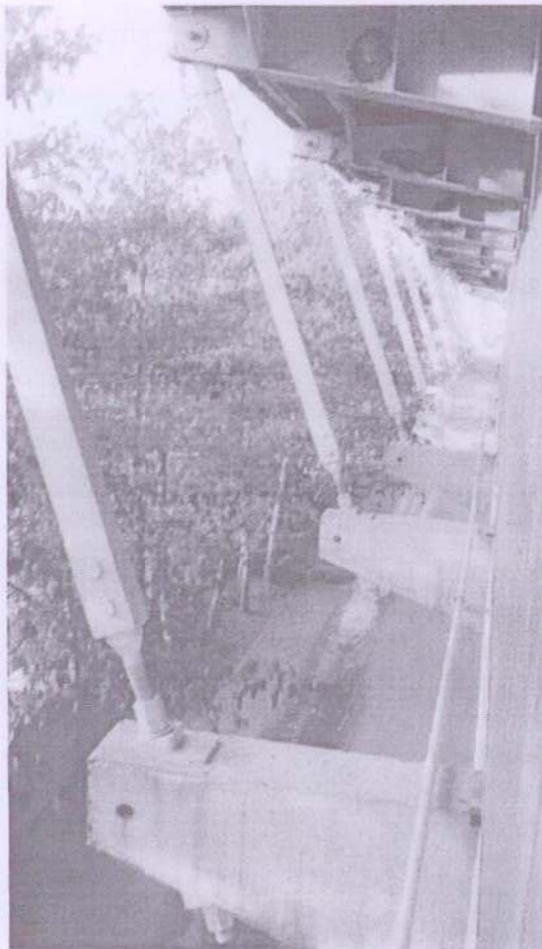

5. és 6. kép
párosan elhelyezett mhU-160
profil, vasbeton pillérhez menetes
szárral rögzítve



7. kép
monolit vasbeton pillér és törtvonalú gerenda

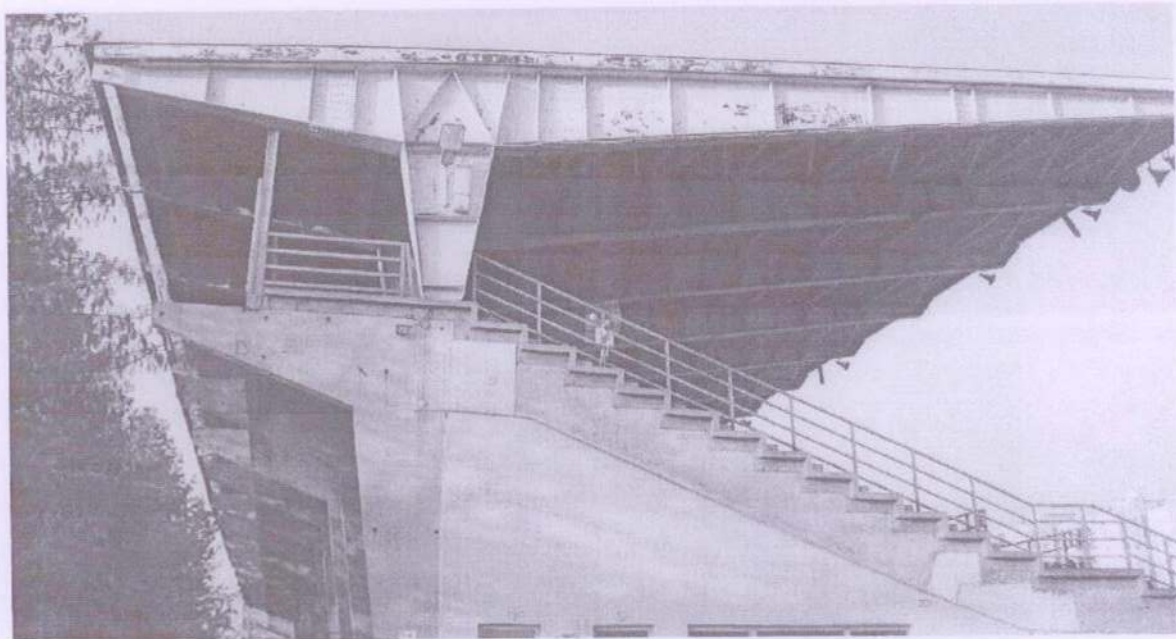

8. kép
előregyártott gerenda, a törtvonalú monolit
vasbeton gerendára, illetve az acélszerkezet
alátámasztó előregyártott vasbeton tartóra ül fel

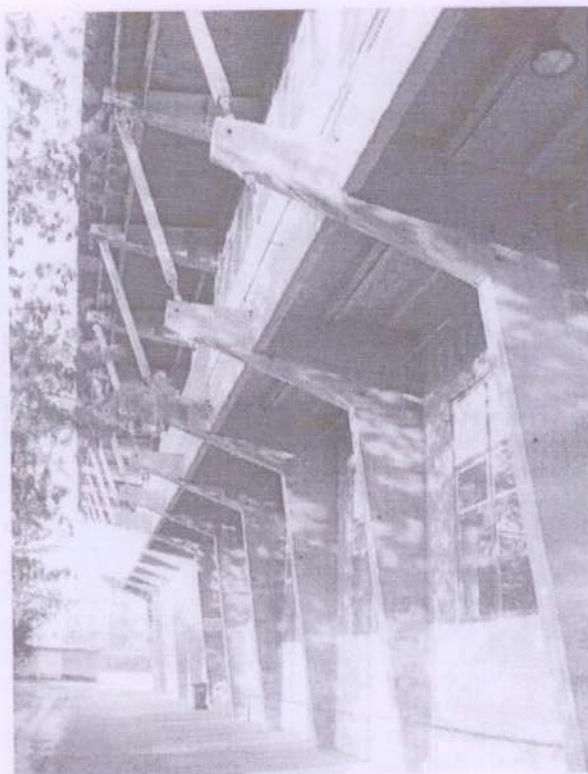

9. kép
monolit vasbeton pillér és törtvonalú gerenda

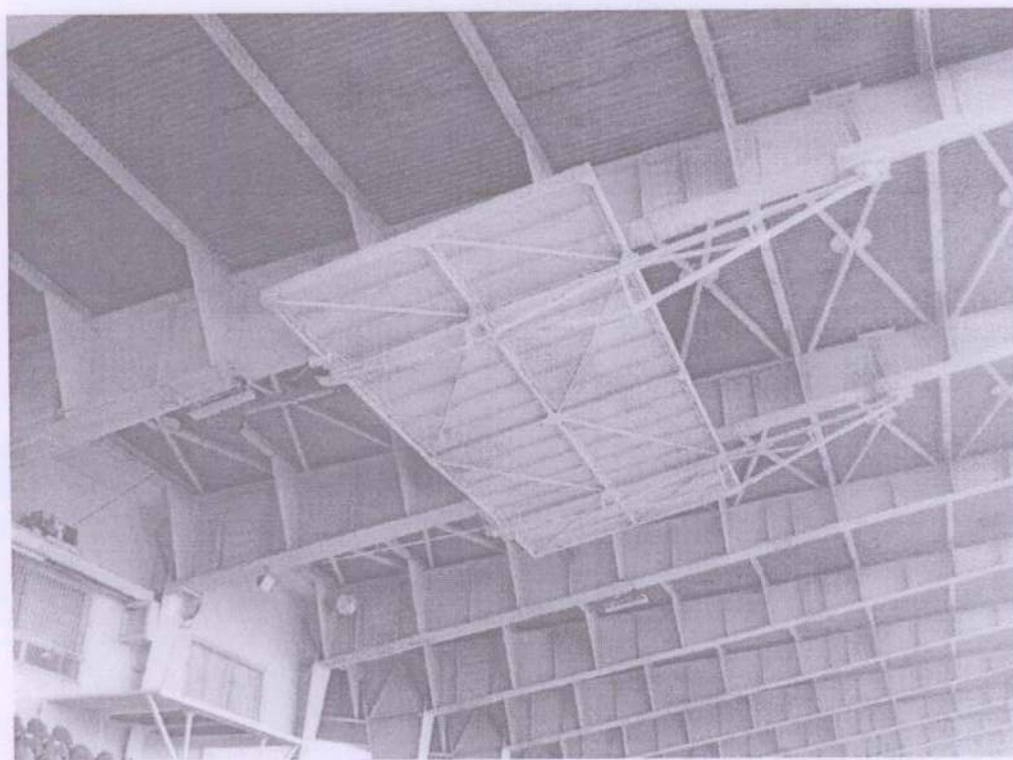

10. kép
Előregyártott lelátó elemeket tartó monolit vasbeton szerkezet,
mely egyben merevítési célt is szolgál. Valószínűleg vasbeton
pillérrel együtt betonozott

**11. kép**

északi oldali szélső keretállás (nagy felületen
lemállott védőmázolás, illetve megjelent a felületi
rozsdásodás)

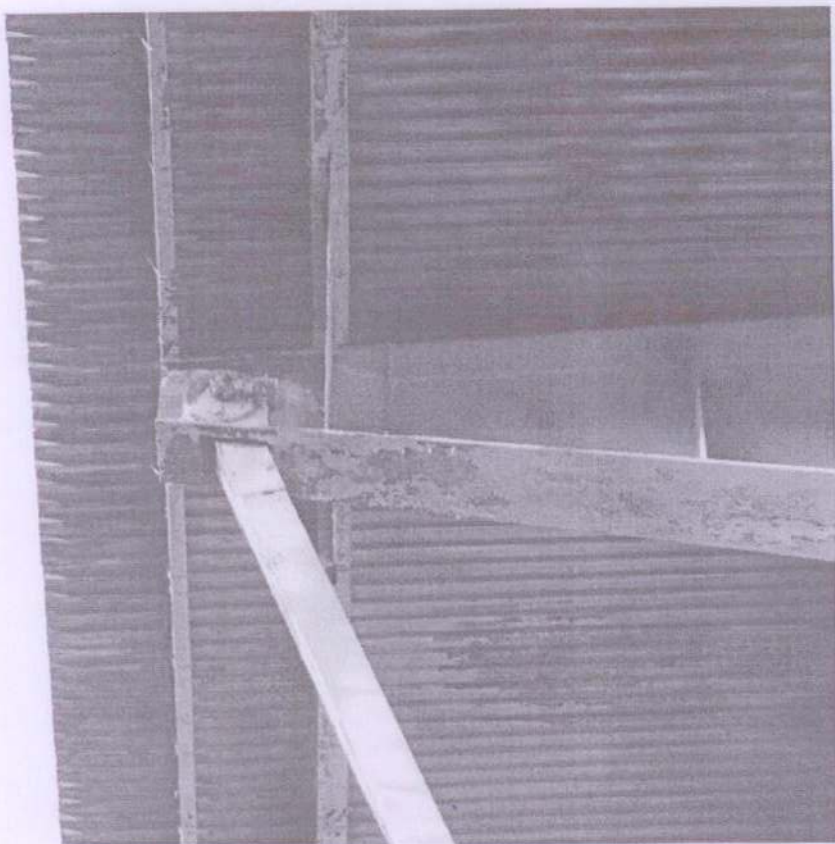
**12. kép**

rozsdás felületek
a hegesztett
acélgerenda és a
lekötés
kapcsolatánál

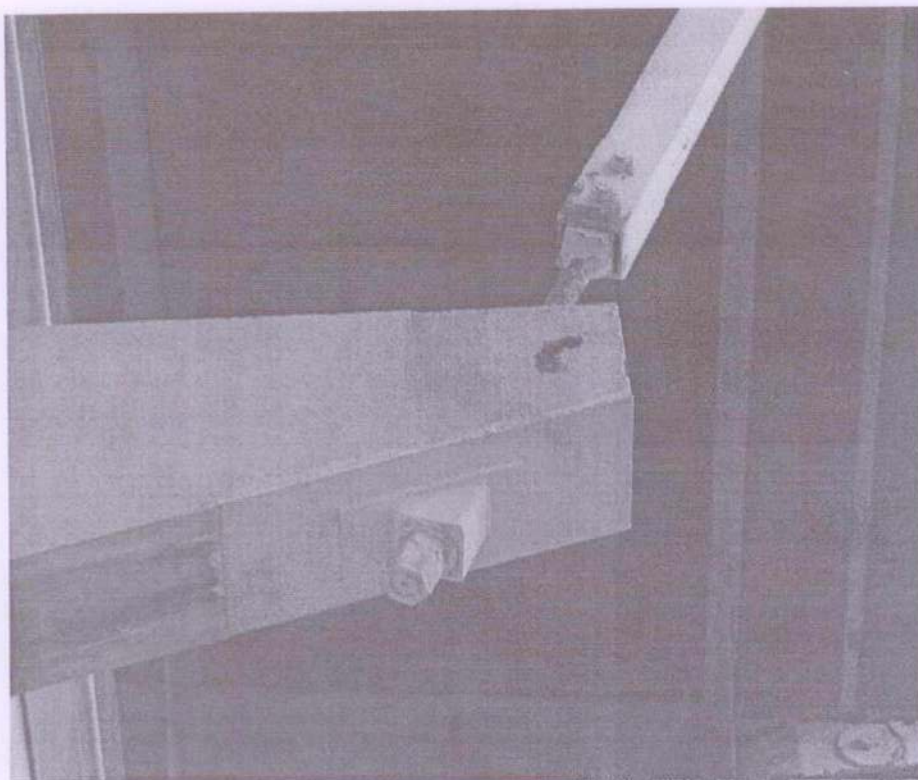

13. kép
vasbeton pilléren
átvezetett menetes
szár felületi
rozsdásodása

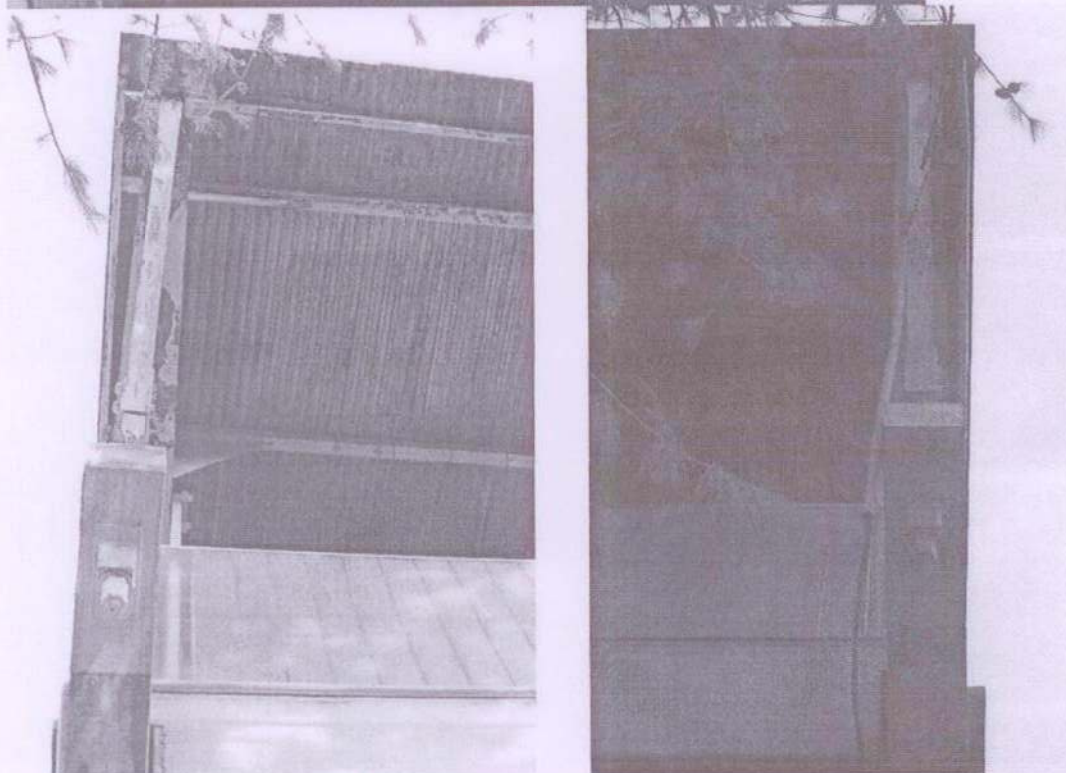

14. és 15. kép
Stadion szélső keretállásaiban a lekötések a belső
keretállások irányában ferdülnek

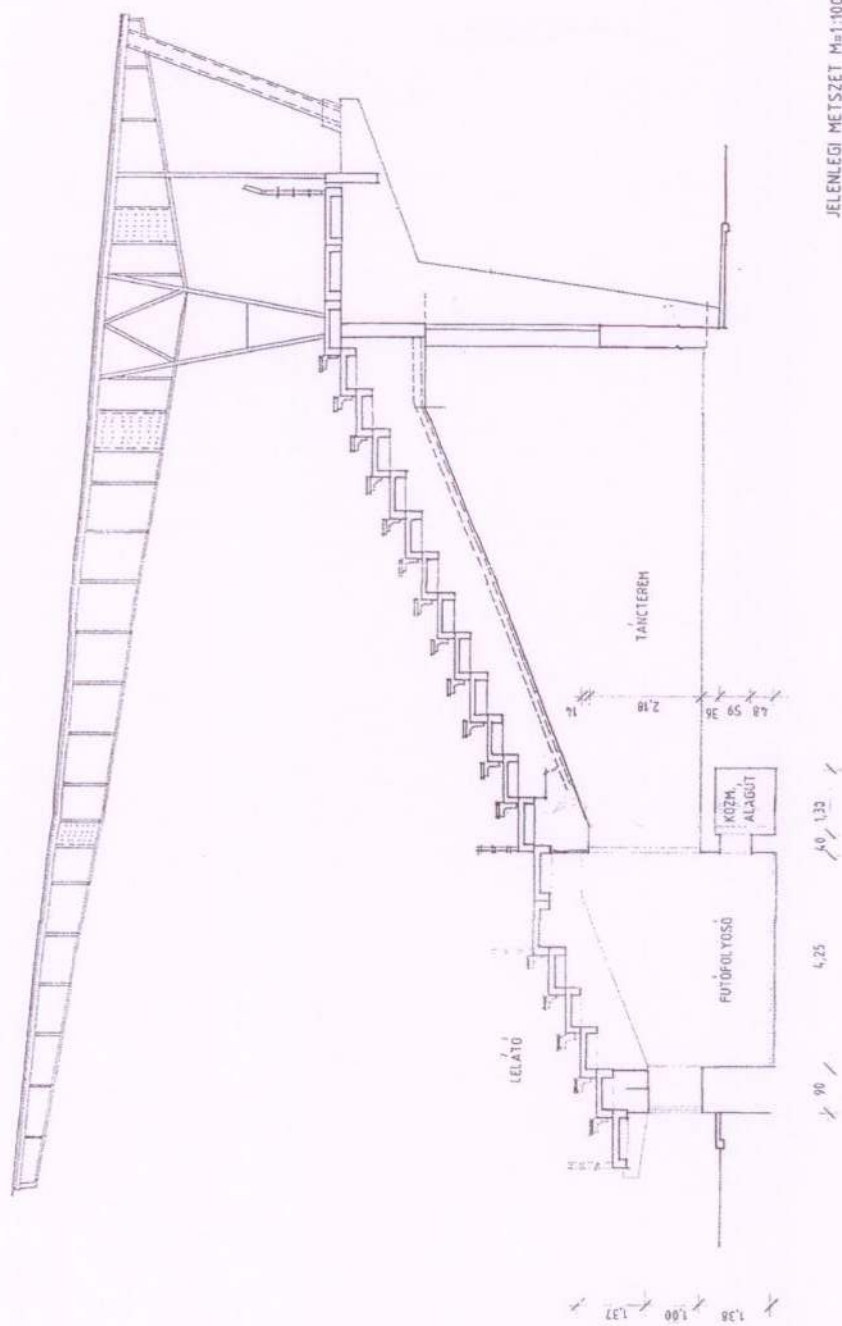

JELENLÉGI METSZET M_a1:100

FUTÓFOLYOSÓ FELÜJÍTÁSA

Helyszín : Szombathely, Rohonci út
 Megbízó : HVSE Sportegyesület
 9700 Szombathely, Rohonci út 3.szám
 Tervező : Építőmester Bt
 (Giacsi József Akos építész tervező)
 É-2-18-018/1999
 9700 Szombathely, Gáfin Gy. u. 22.sz.
 telefon : 06-309-474-233