

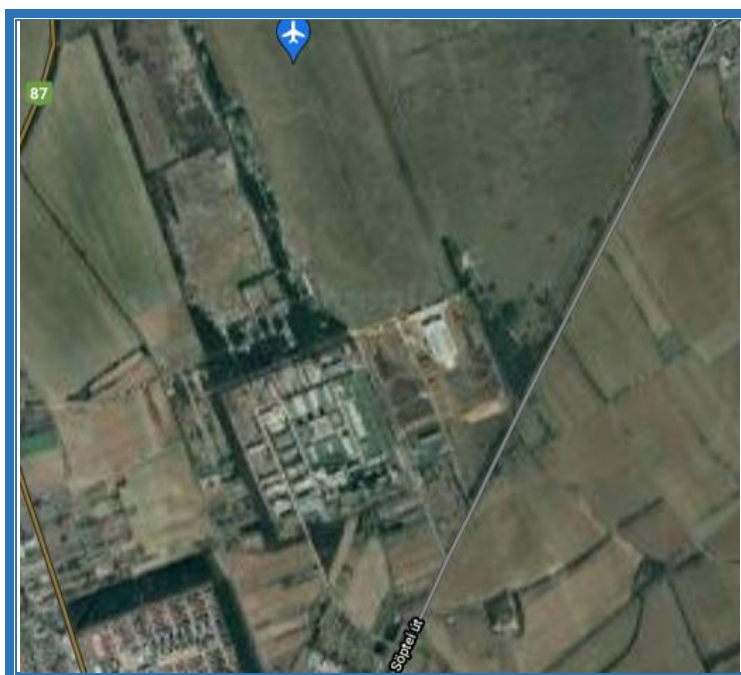

INGATLANÉRTÉKELÉSI SZAKVÉLEMÉNY

KÉSZÜLT
SZOMBATHELY MEGYEI JOGÚ VÁROS POLGÁRMESTERI
HIVATALA
9700 SZOMBATHELY, KOSSUTH LAJOS U. 1-3
MEGBÍZÁSÁBÓL

AZ INGATLAN CÍME:
9700 SZOMBATHELY
02089/2 HRSZ.
AZ INGATLAN JELENLEGI HASZNOSÍTÁSI MÓDJA:
KIVETT TELEPHELY



SZOMBATHELY, 2021.05.13

TARTALOMJEGYZÉK

ÉRTÉK-TANÚSÍTVÁNY	3
ÉRTÉKNYILATKOZAT.....	4
1. A MEGRENDELŐ ADATAI	5
2. AZ ÉRTÉKELÉS CÉLJA	5
3. INGATLANAZONOSÍTÁSI ADATOK ÉS AZ ÉRTÉKELT JOG MEGNEVEZÉSE	5
4. AZ ÉRTÉKELŐ FELADATÁNAK MEGHATÁROZÁSA	5
5. AZ INGATLAN HASZNOSÍTÁSÁNAK MÓDJA	5
6. A HELYSZÍNI SZEMLE.....	5
7. AZ INGATLAN KÖRNYEZETE ÉS MŰSZAKI JELLEMZŐI.....	6
8. AZ ÉRTÉKESÍTÉSNEEL FIGYELEMBEVÉTELRE JAVASOLT TÉNYEK, MEGÁLLAPÍTÁSOK ÖSSZEGZÉSE	8
9. INGATLANPIAC ÉS EGYÉB JELLEMZŐ SZEMPONTOK BEMUTATÁSA.....	9
10. A SZAKVÉLEMÉNY KÉSZÍTÉSE SORÁN ALKALMAZOTT RENDELETEK, JOGSZABÁLYOK, ELŐÍRÁSOK.....	9
11. A SZAKÉRTŐI JELENTÉSBEN HASZNÁLT ÉRTÉKFORMÁK, MÓDSZEREK MEGNEVEZÉSE.....	9
12. ÉRTÉKELÉS	9
A. Piaci összehasonlító adatok elemzésén alapuló érték meghatározás.....	10
13. VÉGKÖVETKEZTETÉS	12
14. ÖSSZEFOGLALÁS.....	13

MELLÉKLETEK

- TULAJDONI LAP
- SZABÁLYOZÁSI TERVLAP
- FOTODOKUMENTÁCIÓ
- VÁROSTÉRKÉP

ÉRTÉK-TANÚSÍTVÁNY	
AZ ÉRTÉKELT INGATLANRÉSZ MEGNEVEZÉSE ÉS ADATAI	
<i>Az ingatlan megnevezése tul. lap szerint:</i>	Kivett telephely
<i>Település (város, kerület):</i>	Szombathely
<i>Utca, házsám:</i>	-
<i>Irányítószám:</i>	9700
<i>Hrsz.:</i>	02089/2
TULAJDONVISZONYOK	
<i>Tulajdonos neve:</i>	Szombathely Megyei Jogú Város Önkormányzata
<i>Kezelő:</i>	-
<i>Tulajdoni helyzet/forgalomképesség:</i>	1/1
<i>Vizsgált terület</i>	14.3219m²
<i>Értékelt érdekelttség:</i>	Tulajdonjog
AZ INGATLANRÉSZ FŐBB JELLEMZŐI	
<i>Telek területe:</i>	14.3219 m ²
<i>Közmű-ellátottság:</i>	Folyamatban lévő fejlesztés alatt a terület
<i>Jelenlegi funkció:</i>	telephely
ÉRTÉKELÉS	
<i>Értékelés célja:</i>	forgalmi érték megállapítása
<i>Értékelés alkalmazott módszere:</i>	Piaci összehasonlító
<i>Értékelés dátuma:</i>	2021. 05.13
<i>Az értékelés érvényessége:</i>	180 nap
<i>Megrendelő megnevezése:</i>	Szombathely Megyei Jogú Város Polgár- mesterei Hivatala

ÉRTÉKNYILATKOZAT

A 9700 Szombathely, Hrsz: 02089/2 ingatlan értéke most kereken

Mindösszesen :

651 824 000 Ft,+áfa

Azaz Hatszázötvenegymillió-nyolcszázhuszonnégyezer

forint +áfa

forgalmi értéket képvisel.

Készítették: Heckenast István ügyvezető

Divós Katalin ingatlan értékbecslő Sz:52-341-03-0001-54-01

Szombathely, 2021. május 13.

Divós Katalin
Sz:52-341-03-0001-54-01

Heckenast István
Ügyvezető

1. A MEGRENDELŐ ADATAI

A Szombathely Megyei Jogú Város Polgármesteri Hivatal (9700 Szombathely Kossuth L. u. 1-3., továbbiakban: Megbízó.) megbízta a Heckenast Ingatlan Kft-t (9700 Szombathely, Hóvirág u. 23.) a 9700 Szombathely, 02089/2 hrsz-ú ingatlan 1/1 tulajdoni hányadából 14.3219 Ha terület értékbecslésével.

2. AZ ÉRTÉKELÉS CÉLJA

A megrendelt értékbecslés célja az ingatlanvagyon forgalmi értékének meghatározása a jelenleg érvényes rendeletek, előírások alapján.

3. INGATLANAZONOSÍTÁSI ADATOK ÉS AZ ÉRTÉKELT JOG MEGNEVEZÉSE

A rendelkezésünkre álló 2021. 03.21-án kelt vázrajz szerinti adatok:
Mellékletben csatoljuk.

Értékelt jog: tulajdonjog

Cím:	9700 Szombathely
Helyrajzi szám:	02089/2
Az ingatlan adatai:	kivett telephely
Terület:	6.1675m ²
Bejegyző határozat:	melléklet szerint

4. AZ ÉRTÉKELŐ FELADATÁNAK MEGHATÁROZÁSA

Az értékelő feladata a 9700 Szombathely, hrsz. 02089/2 hrsz-ú ingatlan 1/1 tulajdoni hányad forgalmi értékének meghatározása az érvényes rendeletek, a Megbízó által átadott dokumentáció és a helyszíni szemle alapján, figyelembe véve az értéket befolyásoló valamennyi tényezőt.

5. AZ INGATLAN HASZNOSÍTÁSÁNAK MÓDJA

Az értékelt ingatlan jelenleg fejlesztés alatt lévő területként, elhelyezkedésének és besorolásának köszönhetően bármilyen gazdasági ipari tevékenységre hasznosítani lehet.

6. A HELYSZÍNI SZEMLE

A megbízás alapján **2021. május 11-én** a tárgyi ingatlanon helyszíni szemlét tartottunk, szemrevételezéssel vizsgáltuk az ingatlan környezetét, továbbá az ingatlan műszaki állapotát.

Adatszolgáltatás

A rendelkezésünkre álló térkép szerinti, amit mellékletben csatolunk.

HECKENAST INGTLANKÖZVETÍTŐ és FORGALMAZÓ KFT.

9700 Szombathely, Hóvirág u. 23.

Tel, fax: +36-94/510-336 Mobil:+36-30.978-6823 E-mail: heckenast@heckenastingatlan.hu

7. AZ INGATLAN KÖRNYEZETE ÉS MŰSZAKI JELLEMZŐI

A szakértői anyag összeállítása során beszereztük a szabályozási tervet, megvizsgáltuk a szabályozási terv előírásait és a meglévő beépítés összefüggéseit.

Megvizsgáltuk és szakvéleményünkben rögzítjük a szabályozásból adódó követelményeket.

Tulajdonjogi állapot és az értékelés tárgyának lehatárolása.

A rendelkezésre álló tulajdoni lap alapján megállapítható, hogy az ingatlan 1/1 tulajdoni hányadának tulajdonosa a Szombathely Megyei Jogú Város Önkormányzata.

Hatósági szabályozás

Szombathely Megyei Jogú Város Önkormányzata Közgyűlésének 30/2006. (IX.7.) rendelete Szombathely Megyei Jogú Város Helyi Építési Szabályzata, valamint Szabályozási Terve melyet a 23/2008. (X.31), a 11/2009. (VI.3) és a 16/2009. (VI.3) rendelet módosított a Szombathely Megyei Jogú Város Közgyűlése az épített környezet alakításáról és védelméről szóló 1997. évi LXXVIII. törvény 7.§.(3) bekezdés c. pontjában és a 13.§. (1) bekezdésében kapott felhatalmazás alapján, továbbá az Országos Településrendezési és Építési Követelményekről (a továbbiakban: OTÉK) szóló 253/1997.(XII.20.) Kormányrendeletben foglalt szabályozás figyelembevételével az értékbecslés tárgyában szereplő ingatlanokra vonatkozó szabályozást a következőképpen határozta meg:

Hrsz.: 02089/2

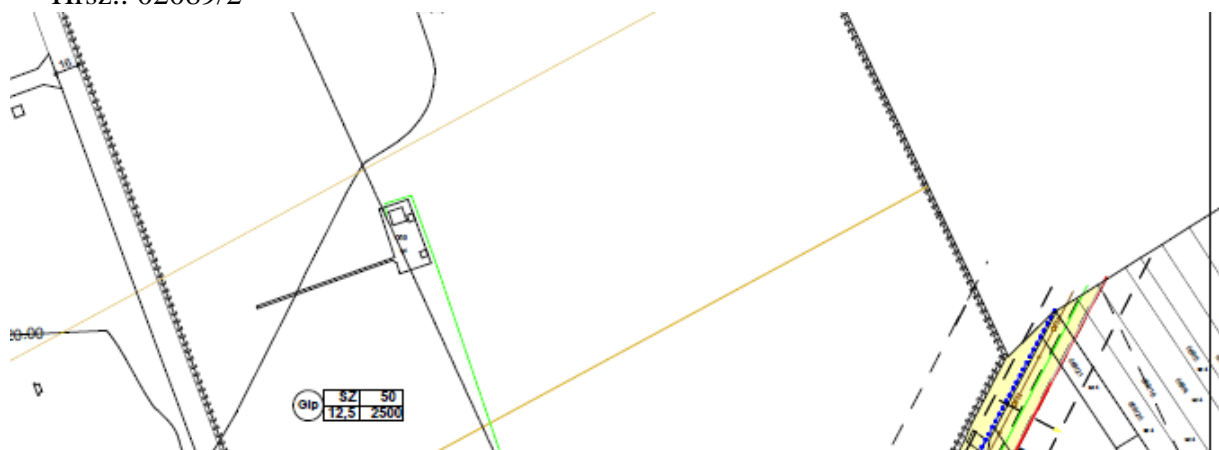

Jele:

Gip	SZ	50
	12,5	2500

Gazdasági ipari (Gip)

Általános leírása

HECKENAST INGTLANKÖZVETÍTŐ és FORGALMAZÓ KFT.

9700 Szombathely, Hóvirág u. 23.

Tel, fax: +36-94/510-336 Mobil:+36-30.978-6823 E-mail: heckenast@heckenastingatlan.hu

Szombathely város az Alpokalján, a Perint és Gyöngyös patakok lapályán, a Gyöngyös-sík nyugati peremvidékén fekszik, ott, ahol a Kisalföld sík vidékét az Alpokalja dombos-hegyes tájai váltják fel. Tengerszint feletti magassága kb. 220 m, de mivel dombokra épült, a városon belül is jelentős szintkülönbségek vannak.

Nevét onnan kapta, hogy a városban szombati napokon tartották a hetivásárokat.

Német neve, Steinamanger jelentése: 'kő a mezőn'. A város nyugati határa magyarul Kő néven is ismert volt, ami a földrengésben és a népvándorlás viharában elpusztult római Savaria romjaira utal. A latin Savaria vagy Sabaria név a városon átfolyó Gyöngyös-patak ókori latin Sibaris nevéből származik, ami a patak német nevében (Zöbern) is fennmaradt. Eredete az indoeurópai seu (= nedv, vizes) szóra vezethető vissza.

A város címeréről az önkormányzat 8/1991 (V.23.) sz. rendelete szól. A város címere, mely egy 1734-ből származó polgári könyv kezdőlapján szerepel, a Gyöngyöskapu a fal egy részét és a kapu fölött álló kis tornyot ábrázolja. A torony egyik oldalán egy csillag, a másikon a félhold áll. Ezt a címer alkalmazták már a város által kiállított régi pergamen okmányokon is, mint függő pecsét, így például a megyei levéltárban őrzött, 17. században kiállított megyei házvásárlási okmányon.

Demográfiai adatok:

Szombathely népessége a város vasúti csomóponttá való válásával és a betelepülő iparral egyetemben indult gyors iramban növekedésnek. A szocializmus idején a város népességnövekedését a központi fejlesztések és a környező falvak népességének elszívása biztosította. A rendszerváltást követően a népesség drasztikusan csökkeni kezdett az országos mutatókkal egyetemben. A megyeszékhely nem tudott kellő számban és árban kedvező kertes, családiházias lakóterületeket kínálni, azért a kiköltözések nagy száma miatt a város lakossága fogyott, miközben a környező agglomerációs településeken ugyanakkor jelentős népességnövekedés ment végbe: Vasszécseny, Táplánszentkereszt, Torony, Sé, Perenye, Gencsapáti, Balogunyom. 2000-2009- között lassult a népességfogyás 2009 és 2010 között pedig a nem hivatalos adatok szerint enyhén emelkedett. Becslések szerint az elmúlt 3 évben kb 500 osztrák állampolgár telepedett le Szombathelyen.

Ország:	Magyarország
Régió:	Nyugat-Dunántúl
Megye:	Vas
Kistérség:	Szombathelyi
Rang:	Megyeszékhely, Megyei jogú város
Polgármester:	Dr. Nemény András
Irányítószám:	9700
Körzethívószám:	94
Népesség:	Teljes népesség 78 407 fő Népsűrűség 814,75 fő/km ² .

Vizsgált ingatlan leírás

A 02089/2 hrsz-ú ingatlan a Szombathely, Söptei út mentén található. Hasznosítása hosszútávon gazdasági ipari funkcióban lehetséges.

Infrastruktúra

HECKENAST INGTLANKÖZVETÍTŐ és FORGALMAZÓ KFT.

9700 Szombathely, Hóvirág u. 23.

Tel, fax: +36-94/510-336 Mobil:+36-30.978-6823 E-mail: heckenast@heckenastingatlan.hu

- Elektromos ellátás: Az elektromos áramellátás a területen jelenleg nem biztosított, de az Önkormányzat 5 MVA elektromos teljesítmény kiépítését tervezi az iparterületre, amelynek terhére a létesítendő telephely részére 1 MVA elektromos teljesítmény közepfeszültségen történő vételezését a pályázó részére az Önkormányzat külön térítés nélkül biztosítja, további 1 MVA vételezésére pedig 5 éves időtartamra arányos díjfizetés ellenében vételi opciót biztosít.
- Ivóvízellátás: fejlesztés alatt
- Földgázellátás: fejlesztés alatt
- Csatorna: fejlesztés alatt

Használati adatok

- Jelenlegi karbantartás állapota: karbantartott
- Üzemeltetés módja: telephely
- Parkolás: kialakított parkolóban.
- Szemétszállítás: nincs
- Közlekedés: az ingatlanok megközelítése gépkocsival lehetséges
- Az út jelenleg 5-5,5 m széles aszfaltburkolatú, kétoldalt nyílt árkos csapadékvíz elvezető (szikkasztó jellegű) árokkal.
- Meglévő ivóvízvezeték és szennyvízcsatorna az ott lévő intézményeket látja el
- A gázvezeték az iparterület ún. „0” fázisában (út menti területek ellátására) bekötő vezeték kiépítésével megfelelő.
- A meglévő villamos-energia ellátó hálózat nem bővíthető, új betápláló vezeték kiépítése szükséges.

Környezeti károk

A vizsgált ingatlanok területén környezeti károk nem észlelhetők.

Hasznosítási javaslat

Az ingatlan funkcióváltás nélkül hasznosítható, fejlesztés után.

8. AZ ÉRTÉKESÍTÉSNEEL FIGYELEMBEVÉTELRE JAVASOLT TÉNYEK, MEGÁLLAPÍTÁSOK ÖSSZEGZÉSE

Jogi szempontok

- Az ingatlanok tulajdonjogok.
- Hatályos helyi szabályozási terv van.
- Övezeti besorolás: lásd előbb.
- Használati megosztás és megállapodás nincs.
- Az ingatlan per-, teher- és igénymentes.

Műszaki és egyéb szempontok

- Közműellátás: a fejlesztés folyamatban van
- Elhelyezkedésük: város északi határa, külterület
- Az ingatlan fejleszthető.
- Környezetszennyezés: a légszennyezés átlagos

9. INGATLANPIAC ÉS EGYÉB JELLEMZŐ SZEMPONTOK BEMUTATÁSA

Gazdasági környezet

A vizsgált ingatlan gazdasági kereskedelmi funkcióval rendelkezik. A jelenlegi piacon megnövekedett az ilyen típusú ingatlanok iránti kereslet. Az elhelyezkedése és nagy mérete miatt jól hasznosítható, akár gyártásban vagy raktározásban, iparban. Ezeket a megállapításokat az értékelésnél figyelembe vesszük.

10. A SZAKVÉLEMÉNY KÉSZÍTÉSE SORÁN ALKALMAZOTT RENDELETEK, JOGSZABÁLYOK, ELŐÍRÁSOK

A szakértői anyag a 25/1997(VIII.1.) PM, a 26/2005(VIII.11.) PM, és a 32/2000(VIII.29.) PM rendeletek előírásai, valamint az MNV Zrt, szempont-rendszere szerint készült. A kidolgozásnál alkalmaztuk a TEGoVA EVS-2003 ajánlásait.

11. A SZAKÉRTŐI JELENTÉSBEN HASZNÁLT ÉRTÉKFORMÁK, MÓDSZEREK MEGNEVEZÉSE

- Piaci összehasonlító alapú összehasonlító érték meghatározás

12. ÉRTÉKELÉS

Vállalások és korlátozó feltételek

- Az értékelést végzőknek nincs semmiféle érdekeltsége az ingatlanban, a jövőben sem tervezzük ilyen érdekeltség megszerzését.
- Semmiféle érdekünk nem fűződik a jelen értékelő elemzés tárgyát képező ügryhöz, pártatlanságunkat semmi nem befolyásolja, díjazása nincs kapcsolatban a megállapított értékkel.
- Legjobb tudásunk szerint a jelen vagyonértékelő jelentésben szereplő ténybeli állítások – amelyeken az értékelésben szereplő elemzések, vélemények és következtetések alapulnak – igazak és valóságok. A Megbízó által rendelkezésünkre bocsátott adatokat elfogadtuk, külön nem vizsgáltuk.
- Az értékelést végzők nem vállalnak felelősséget olyan később jelentkező gazdasági, vagy műszaki okokért, eseményekért, amelyek befolyásolják a számításokban megadott értékeket, az elemzés megállapításait.

- Az ingatlan tulajdonjogát annak per-, teher-, és igénymentes állapotában értékeltük.
- Nem vállalunk felelősséget semmilyen jogi természetű ügyben. Az ingatlanértékelési szakvélemény csak teljes egészében értelmezhető, abból megállapítások, részletek kiragadása téves következtetésekhez vezethet.

Az értékelés felsorolja az összes olyan feltételezést, körülményt, amelyek befolyásolják az anyagban szereplő elemzéseket, véleményeket és következtetéseket.

A szakvélemény készítői kikötik, hogy Megrendelő a dokumentumot a vállalási díj kiegyenlítését megelőzően is felhasználhatja. A díj kiegyenlítésének elmaradása esetén értékelő a szakvéleményt jogosult érvényteleníteni, azt visszavonni.

Értékmeghatározás

SWOT ANALÍZIS

Erősségek	Gyengeségek:
1. jól fejleszthető 2. karbantartott	1. nincs
Lehetőségek:	Veszélyek:
1. további fejlesztés	Nem érzékeltünk veszélyt.

Következtetés: a fentiekben az erősségek és lehetőségek alapvetően meghatározzák az ingatlan piaci helyzetét, amelyet a piaci értékelésnél az egyedi korrekciónál érvényesítettünk, azonban tekintettel voltunk a fenti gyengeségekre.

Jogi, műszaki és egyéb értékelési szempontok (↑ értéknövelő és ↓ értékcsökkentő)

- ↑ Jól fejleszthető
- ↓ nincs

A. Piaci összehasonlító adatok elemzésén alapuló értékmeghatározás

Piaci összehasonlításra alapuló megközelítés szerint az értéket úgy határozzuk meg, hogy az értéket összehasonlítjuk olyan ingatlanokkal, amelyeket a közelmúltban értékeltünk. E megközelítés alapját az adja, hogy egy ingatlan piaci értéke közvetlen összefügg a hasonló ingatlan megszerzésével, kapcsolatos költségekkel.

A piaci összehasonlításra alapuló megközelítés esetében alkalmazott összehasonlító elemzés a hasonló ingatlanok és a vizsgált ingatlan jogi, fizikai, elhelyezkedési, gazdasági, stb. jellemzőiben mutatkozó különbségeket vizsgálja, miközben figyelembe veszi az adás-vétel időpontját, a vásárló és az eladó motivációit és az egyes adásvételek pénzügyi feltételeiben mutatkozó különbségeket is.

A számításoknál figyelembe vett hasonló ingatlanok eladási árait módosítani kell annak érdekében, hogy megkapjuk azon értéket, amely abban az esetben lett volna érvényes, ha az eladott ingatlan és az értékelt ingatlan lényegében azonos lett volna.

Az értékelés kidolgozása során a fajlagos m² -árak kialakításánál a közelmúltban hasonló jellegű ingatlanok értékelésénél illetve értékesítésénél elfogadott ár szolgált alapul. Az értékbecslésnél figyelembe vettük az ingatlan településen belüli elhelyezkedését, megközelíthetőségét, az épület műszaki állapotát, karbantartottságát, a műszaki avulását, amortizációját, felszereltségét és külső-belső kialakítását.

Az értékbecslés elkészítése során azzal a feltételezéssel éltünk, hogy az ingatlan jelenlegi funkciója nem módosul.

Az előnyöket és hátrányokat együttesen mérlegelve, az egyéb körvonalazott szempontokat figyelembe véve, funkció váltás nélkül az ingatlan tehermentes nyílt piaci forgalmi értéke az alábbi **1. sz. táblázat** alapján becsülhető:

**Az ingatlan piaci értéke az összehasonlító adatok szerint:
Az összehasonlító adatok bruttó árak**

Ingotlan megnevezése:	9700 Szombathely 059/4				
	telek				
Szemle időpontja:	2020.04.24				
	INGATLAN ÉRTÉKELÉSE PIACI ÖSSZEHAJONLÍTÓ ADATOK ALAPJÁN				
Cím/Irányítószám	Értékelendő	Hasonlító-1	Hasonlító-2	Hasonlító-3	Hasonlító-4
	9700 Szombathely 059/4	telek			
		Szombathely	Szombathely	Szombathely	Szombathely
		Ipari	Ipari	ipari	Ipari
Telek (m ²)	143219	18 500	10110	16060	18272
Panoráma, közművek		víz, csatorna, villany, gáz telken	víz, csatorna, villany, gáz telken	víz, csatorna, villany, gáz telken	víz, csatorna, villany, gáz telken
GAZDASÁGI TÉNYEZŐK					
Kínálati - Eladási ár (Ft)		130 000 000	92 000 000	80 000 000	140 000 000
Adatforrás		Heckenast Ingatlan	Heckenast Ingatlan	Heckenast Ingatlan	Heckenast Ingatlan
Teljes ingatlan fajlagos alapára Ft/m ² :		7 027	9 100	4 981	7 662
Korrektíós tényező (eladási/ajánlati)*		1,00	0,90	1,00	1,00
Korrigált fajlagos alapár Ft/m ²		7 027	8 190	4 981	7 662
FIZIKAI TÉNYEZŐK					
Korrektíó az elhelyezkedés/ megközelíthetőség miatt:		1,00	0,90	1,00	1,00
Korrektíó költerület miatt:		0,90	0,90	0,90	0,90
Korrektíó a hasznosíthatóság/méret miatt:		0,95	0,95	0,95	0,95
Korrektíó gazdasági környezet miatt:		1,00	1,00	1,00	1,00
Korrektíó a közművesítés miatt:		1,00	1,00	1,00	1,00
Korrigált egységár Ft/ingatlan m ²		6 008	6 302	4 259	6 551
Összehasonlítókból adódó fajlagos alapár (telek) Ft/m ² :		5 780			
PIACI MEGKÖZELÍTÉS KÖVETKEZTETÉSE					
TELEK ÉRTÉKE					
	KORRIGÁLT FAJLAGOS ÉRTÉK:	5 780	Ft/m ²		
	MEGÁLLAPÍTOTT TELEKÉRTÉK:	827 815 854	Ft		

Telek fajlagos értéke:
A telekérték:

5 780 Ft/m²
827 815 854 Ft

Nettó érték számítása:

HECKENAST INGTLANKÖZVETÍTŐ és FORGALMAZÓ KFT.
9700 Szombathely, Hóvirág u. 23.

Tel, fax: +36-94/510-336 Mobil:+36-30.978-6823 E-mail: heckenast@heckenastingatlan.hu

Az ingatlan nettó értéke:

megnevezés	Bruttó Ár	Áfa tartalom	Nettó ár
Szombathely 02089/2	827 815 854,00 Ft	27%	651 823 507,09 Ft

A FORGALMI ÉRTÉK MEGHATÁROZÁSA (ÉRTÉK EGYEZTETÉS)

A vizsgált ingatlan-együttes értékét a piaci érték-megközelítés módszerével az alábbiak szerint becsültük.

**9700 SZOMBATHELY, HRSZ.: 02089/2 143219 M2 TERÜLET
NETTÓ ÉRTÉKE**

Érték megállapítás módja		Megállapított félépítmény értékek Ft	Megállapított telek érték Ft	Súlyozás %	Súlyozott érték Ft
1	Piaci összehasonlítás		651 823 507	100%	651 823 507
Egyeztetett érték:					651 823 507
Egyeztetett érték kerekítve:					651 824 000

13. VÉGKÖVETKEZTETÉS

A vizsgált ingatlan-együttes értékét az érték-megközelítés módszereivel az alábbiak szerint becsültük:

Az elvégzett vizsgálatok és elemzések alapján, véleményünk szerint a nevezett ingatlanvagyon **Valós Piaci Értéke** folyamatos használat feltételezésével – *az alkalmazott megközelítés eredményei alapján a becsült érték:*

Az ingatlanvagyon 02089/2 Nettó Valós vagyon értékű jogi Értéke:

651 823 507 Ft,

**Azaz Hatszázötvenegymillió-nyolcszázhuszonháromezer-ötszázhat
forint**

HECKENAST INGTLANKÖZVETÍTŐ és FORGALMAZÓ KFT.

9700 Szombathely, Hóvirág u. 23.

Tel, fax: +36-94/510-336 Mobil:+36-30.978-6823 E-mail: heckenast@heckenastingatlan.hu

14. ÖSSZEFOGLALÁS

A bemutatott és elvégzett számítások igazolják, hogy a vizsgált területen található ingatlan-együttes valós értéke a piaci megközelítéssel számított értékek megközelítésében mutatkozik meg, tehát

A 9700 Szombathely, Hrsz: 02089/2 ingatlan értéke most kereken nettó:

Mindösszesen :

651 824 000 Ft,+áfa

Azaz Hatszázötvenegymillió-nyolcszázhuszonnégyezer

forint +áfa

forgalmi értéket képvisel.

Készítették: Heckenast István ügyvezető

Divós Katalin ingatlan értékbecslő

.....

.....

Szombathely, 2021.05.13

SZAKÉRTŐI NYILATKOZAT

A Heckenast Ingatlan Kft nevében kijelentjük, hogy az értékbecslési tevékenységünket a hatályos jogszabályi előírásoknak, szakmai, illetve szakirodalmi ajánlásoknak megfelelően, a szakmai és etikai normák betartásával, lelkiismeretesen, legjobb tudásunk szerint végeztük.

Értékbecslési tevékenységünk során tudomásunkra jutott szakmai és üzleti információkat, dokumentumokat bizalmasan kezeljük, harmadik személy rendelkezésére csak a Megrendelő írásos beleegyezésével adjuk át.

Megrendelő a Vállalkozó által elkészített értékbecsléseket tevékenysége során jogosult korlátlanul használni, sokszorosítani.

Legjobb tudásunk szerint minden adat, amelyet jelentésünkben közzétettünk, helytálló és pontos. Bár ezeket megbízható forrásból gyűjtöttük, nem vállalunk sem garanciát, sem felelősséget olyan adat, vélemény vagy becslés pontosságáért, amelyet mások adtak át részünkre, s amelyet elemzésünk elkészítésében felhasználtunk.

Értékbecslésünk érvényességi idejét **180 napon** adjuk meg, a változó ingatlanpiaci viszonyok, az infláció és a jogszabályi keretek esetleges változása miatt.

A szakvélemény aktuális tulajdoni lappal együtt érvényes. A szakvélemény önálló szellemi termék.

Készült: 1 eredeti példányban